



Programa  
Universitario  
de Estudios  
del Desarrollo  
UNAM

# Heterogeneidad Estructural y Desigualdad Económica

Israel Banegas

SÉPTIMO DIÁLOGO NACIONAL POR UN MÉXICO  
SOCIAL: CONTRA LA DESIGUALDAD

México, D.F., 28 de octubre 2014



# Introducción

---

Proponer un programa de investigación de carácter interinstitucional que aporte a la discusión sobre desigualdad económica en América Latina con enfoque teórico de heterogeneidad estructural.

- Plantear la dimensión de la desigualdad económica en México y retos.
- Enfoque de heterogeneidad estructural.
- Objetivos y alcances que pretende el programa de investigación.



# Ingreso medio per cápita por deciles

### Ingreso promedio per cápita en México (pesos de 2012)

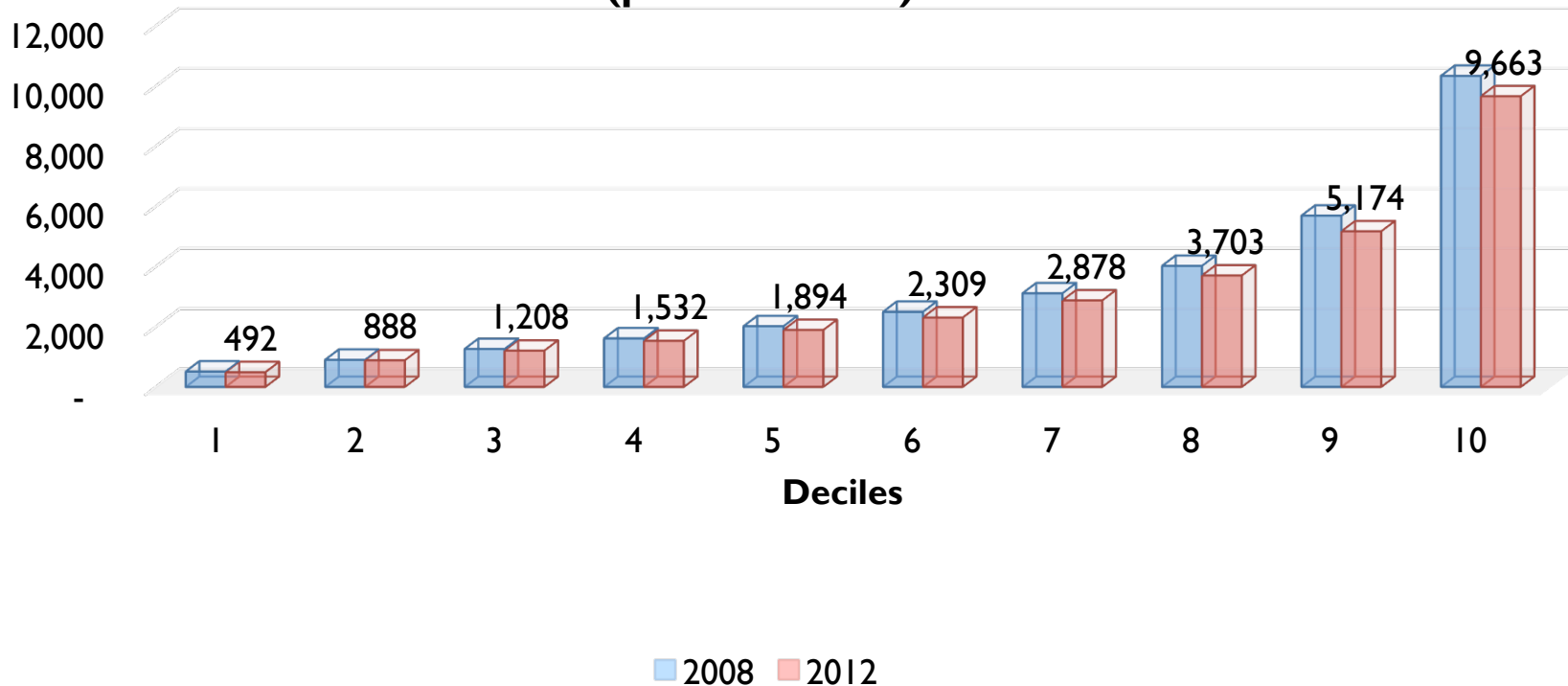



# Participaciones por deciles de ingreso corriente per cápita

Decil	min	max	Participación en el ingreso total	Decil 10 / Dx
1	0	702	1.4%	<b>27.2</b>
2	702	1,049	2.7%	14.4
3	1,049	1,370	3.7%	10.5
4	1,370	1,703	4.7%	8.3
5	1,703	2,095	5.8%	6.7
6	2,095	2,574	7.1%	5.5
7	2,574	3,251	8.8%	4.4
8	3,251	4,321	11.3%	3.4
9	4,321	6,631	16.0%	2.4
10	6,632	495,060	38.6%	1.0
...	...	...	...	...
100	20,497	495,060	9.0%	...



## Composición del Ingreso corriente per cápita en México, 2012

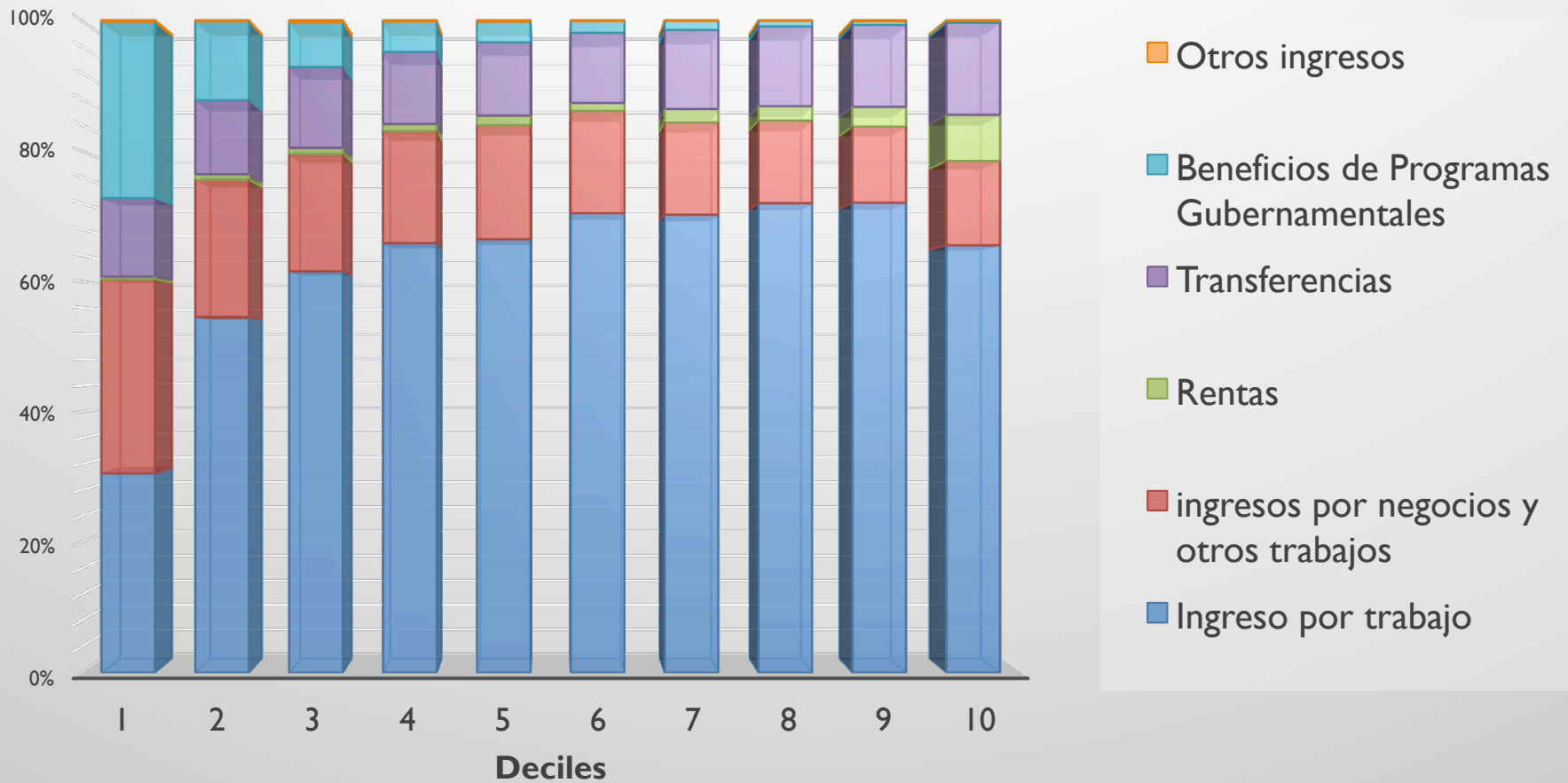



# Ingreso corriente por deciles, Chiapas

## Composición del Ingreso corriente per cápita en Chiapas, 2012

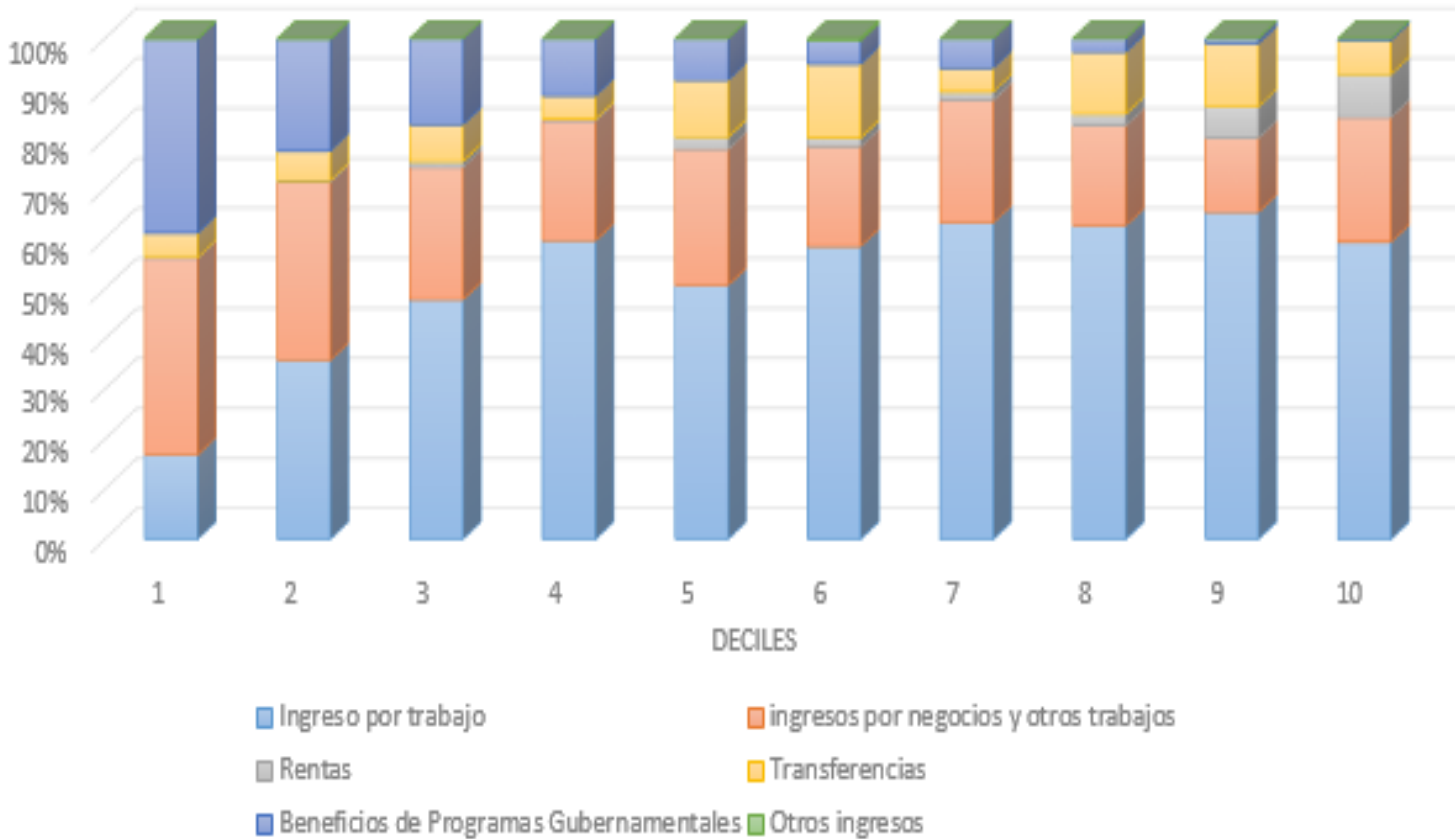

Fuente: Elaboración propia con datos del INEGI 2012, ENIGH.



# Ingreso corriente por deciles, DF

## Composición del Ingreso corriente per cápita en el DF, 2012

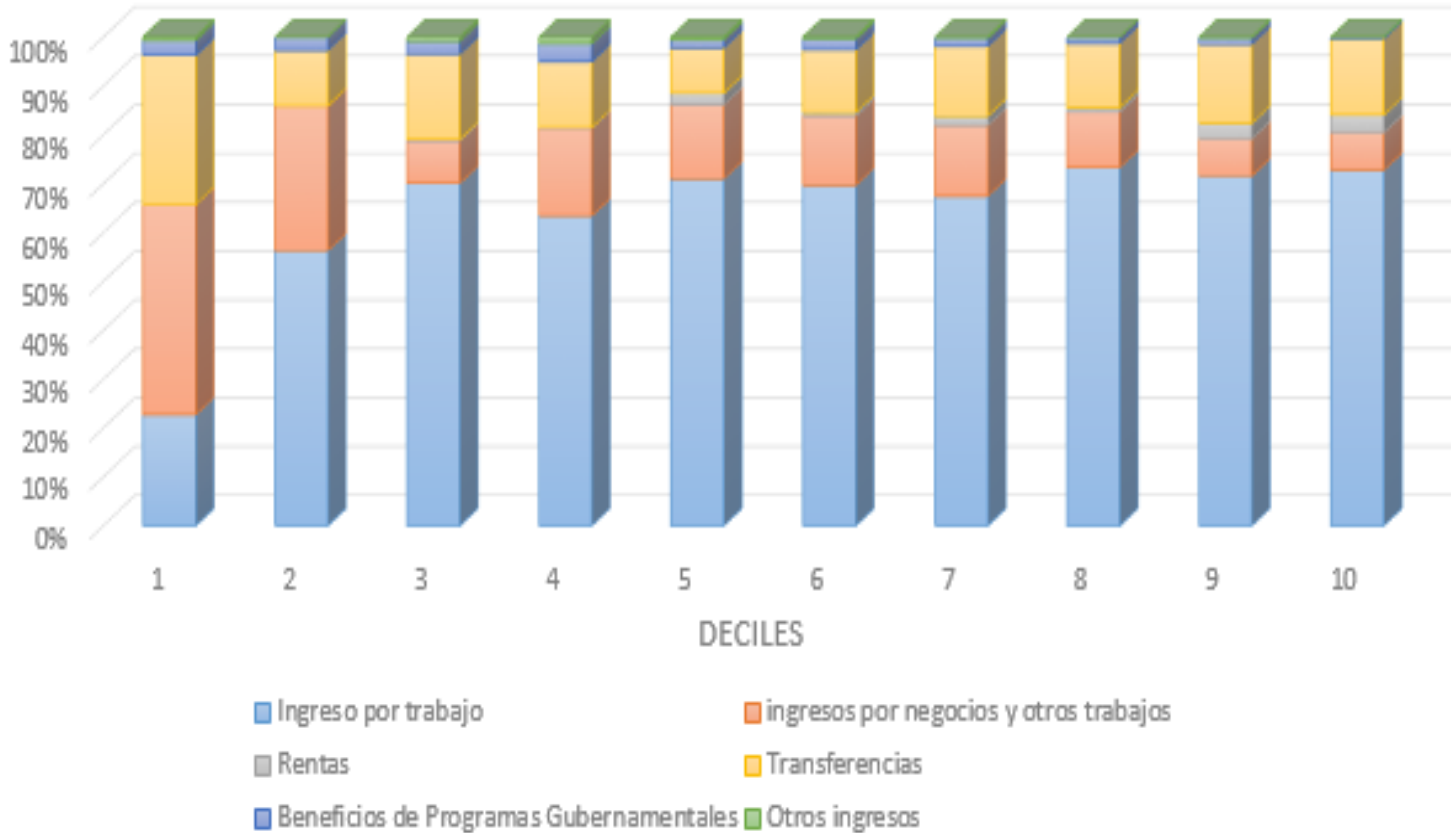

Fuente: Elaboración propia con datos del INEGI 2012, ENIGH.



# Preguntas centrales de la investigación (I)

---

¿Por qué persiste el subdesarrollo y la exclusión social a pesar de la amplia asimilación que ha tenido cada una de las fases modernizadoras promovidas por el capitalismo mundial sobre América Latina?

¿Por qué el actual contexto de crecimiento con expansión del sector externo y aumento del consumo interno, a pesar de la mayor intervención estatal, resulta insuficiente para reducir los excedentes de población y revertir la heterogeneidad estructural de las economías de la Región?





# Preguntas centrales de la investigación (2)

---

- ¿Qué mecanismos hacen posible una “permanente transición al desarrollo”?
- ¿Cuáles son los procesos que intervienen inhibiendo la difusión del progreso económico, técnico-educativo y socio-cultural al conjunto del sistema social?
- ¿Qué papel desempeñan el mercado de trabajo, el gasto público y las políticas sociales como recursos de reproducción social?
- ¿Qué orientación deberían asumir en una agenda de transformaciones estructurales y de cambio social?



# Objetivos del Programa

---

- Construir un marco analítico sobre el desarrollo y la desigualdad;
- reflexionar sobre los ejes fundamentales de una estrategia de políticas públicas y de un patrón de inversión orientados a la superación de la heterogeneidad estructural y de las condiciones socio-políticas prevaletentes en la región;
- entender qué demandan los mercados de trabajo, las instituciones de seguridad social y las políticas públicas;
- analizar las diferencias en América Latina en términos de oportunidades y restricciones para un proceso de desarrollo inclusivo; y
- explotar la relevancia de las relaciones regionales para ampliar las perspectivas nacionales de desarrollo.



# Temas de la Investigación

---

- a) Diagnóstico de los cambios ocurridos en las estructuras socio-productivas nacionales.
- b) Evaluación del modo en que los cambios operados en las estructuras socio-productivas han impactado sobre la distribución de los ingresos y a la desigualdad a nivel de los trabajadores, hogares y población
- c) Evaluación de las ventajas y desventajas de la estructura socio-productiva y de las instituciones públicas.
- d) Análisis del grado de mercantilización de las políticas sociales y sus repercusiones sobre la desigualdad de ingreso corriente.
- e) Evaluación de las posibilidades nacionales en términos de instituciones públicas orientado a la reducción de la heterogeneidad socio-económica, de la desigualdad y de la pobreza en una perspectiva multidimensional.



# Programa de Trabajo

---

- Este programa de investigación tiene un alcance de mediano/largo aliento (no menos de 5 años), tal que permita la generación de una fuente de referencia en América Latina sobre desigualdad y cambio estructural.
- En una primera etapa los trabajos serán orientados a avanzar en estudios comparativos México-Argentina sobre cambios en la estructura socio-ocupacional, la desigualdad distributiva, las estrategias familiares y el nuevo papel de las políticas sociales, en clave a los enfoques histórico-estructuralistas latinoamericanos.
- Institucionalmente está en manos de las autoridades universitarias un convenio específico entre el ***Instituto Gino Germani de la Universidad de Buenos Aires*** y el ***Programa Universitario de Estudios del Desarrollo de la UNAM***.



# Conclusiones

---

- Algunos grupos de la sociedad logran acceder al bienestar, sin embargo, son muchos más los sectores que continúan excluidos de los beneficios del progreso económico. De esta manera, cada nuevo impulso modernizador amplía las brechas de desigualdad social y profundiza la marginalidad económica, política y cultural de regiones, comunidades y poblaciones.
- El enfoque de heterogeneidad estructural aplicado al estudio de la desigualdad en la región permite analizar las transformaciones de la estructura ocupacional y el mercado de trabajo.
- Esto implica retornar al tema de la dispersión de las productividades donde el ingreso es más que bienestar, es en palabras de Agustín Salvia: "la suma de las formas en que los distintos sectores sociales participan en la distribución del producto".



Programa  
Universitario  
de Estudios  
del Desarrollo  
UNAM

# Heterogeneidad Estructural y Desigualdad Económica

SÉPTIMO DIÁLOGO NACIONAL POR UN MÉXICO  
SOCIAL: CONTRA LA DESIGUALDAD

México, D.F., 28 y 29 de octubre 2014