



INEGI en el 2020

Julio A. Santaella
10 de febrero de 2020

El Censo 2020

En 2020, el **Instituto Nacional de Estadística y Geografía** levantará el programa estadístico más emblemático y complejo de nuestro país:

El Censo de Población y Vivienda 2020

Levantamiento: del **2 al 27 de marzo**

Resultados: 4 de noviembre de 2020



CENSO DE POBLACIÓN Y VIVIENDA

125 años
de tradición censal
en México

Objetivo principal:

Contar a **todas las personas** en donde residen habitualmente **y a las viviendas** en un momento dado.

Recaba:

- sus principales **características** y
- su **distribución** en el territorio.

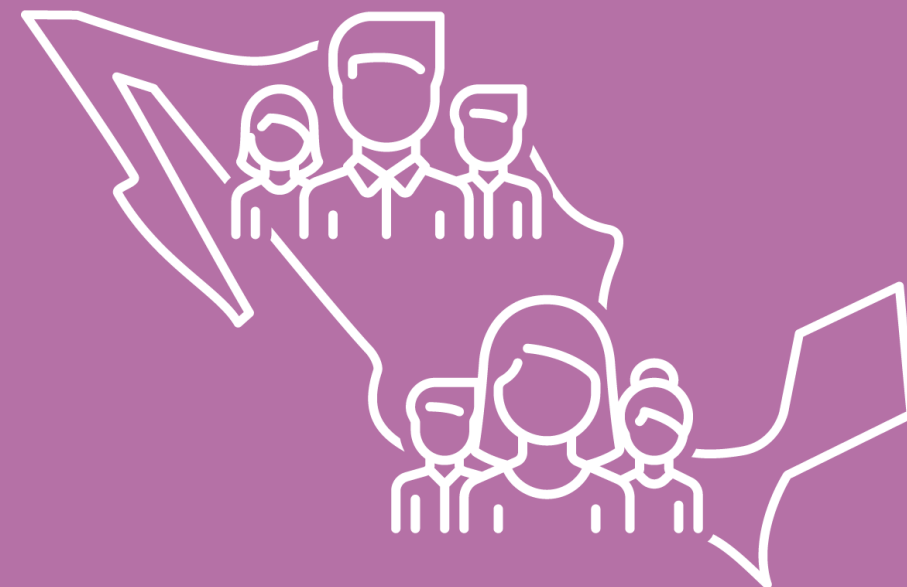

OTROS OBJETIVOS

- Apoyar la **toma de decisiones** de **todos los sectores**.



- Contribuir al **conocimiento** de la **realidad nacional** y al **análisis social** y de **política pública**.

USOS DE LA INFORMACIÓN

Información vigente durante una década



Insumo para focalizar poblaciones de interés en los tres órdenes de gobierno



Insumos para la construcción de los indicadores que permiten calcular:

- Índice de Desarrollo Humano
- Rezago social
- Índice de marginación

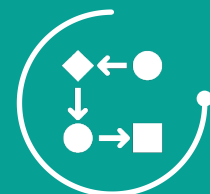

Sustenta el diseño, organización, ejecución y la evaluación de las políticas públicas del gobierno federal, estatal y municipal



Sustenta políticas de los programas que se desprenden del



Población



Vivienda



Salud



Educación



Empleo



Entre otros



USOS DE LA INFORMACIÓN

Información vigente durante una década



Distribución de recursos (Ley de Coordinación Fiscal).



Conformación de distritos electorales (Ley General de Instituciones y Procedimientos Electorales).



Medición de la Pobreza (Ley General de Desarrollo Social).



Delimitación de Zonas Metropolitanas como parte del ordenamiento territorial.



Medición y monitoreo de los avances de los Objetivos de Desarrollo Sostenible.



Seguimiento a compromisos internacionales sobre Derechos Humanos.



Insumo para las proyecciones de población.

CARACTERÍSTICAS ESENCIALES DEL CENSO



Enumeración individual: Las características de cada persona y cada vivienda son registradas.



Simultaneidad: La información del Censo se refiere a un momento cronológico.



Universalidad: Todos los residentes deben ser censados (en viviendas particulares o colectivas, en el servicio exterior y sin vivienda)



Periodicidad: El Censo se realiza cada 10 años.



Metodología conforme a las **recomendaciones de Naciones Unidas.**

CUESTIONARIOS PARA LA POBLACIÓN



Básico

para la enumeración exhaustiva



Ampliado

para una muestra probabilística de **4 millones de viviendas**

Cuestionario básico



38 preguntas



65 preguntas

103 preguntas

CUESTIONARIO BÁSICO

Características de las viviendas particulares habitadas

Subtema	Variable
Características constructivas	<ul style="list-style-type: none">• Clase de vivienda particular• Material en pisos
Tamaño y uso del espacio	<ul style="list-style-type: none">• Número de dormitorios• Número de cuartos
Energía eléctrica	<ul style="list-style-type: none">• Disponibilidad de energía eléctrica
Acceso al agua	<ul style="list-style-type: none">• Disponibilidad de agua entubada• Fuente de abastecimiento del agua entubada• Fuente de obtención de agua por acarreo
Instalaciones sanitarias y saneamiento	<ul style="list-style-type: none">• Disponibilidad de sanitario• Tipo de sanitario• Admisión de agua en el sanitario• Disponibilidad de drenaje• Lugar de desalojo del drenaje

CUESTIONARIO BÁSICO

Características de las viviendas particulares habitadas

Subtema	Variable
Disponibilidad de electrodomésticos y automóvil	<ul style="list-style-type: none">• Refrigerador• Lavadora• Horno de microondas• Automóvil o camioneta
Disponibilidad de tecnologías de información y comunicación (TIC)	<ul style="list-style-type: none">• Algún aparato para oír radio• Televisor• Televisor de pantalla plana• Computadora• Línea telefónica fija• Teléfono celular• Internet• Servicio de televisión de paga

CUESTIONARIO BÁSICO

Características de la población

Subtema	Variable
Total y estructura de la población	<ul style="list-style-type: none">• Total de personas• Sexo• Edad
Parentesco	<ul style="list-style-type: none">• Parentesco con la jefa o el jefe del hogar
Religión	<ul style="list-style-type: none">• Religión
Situación conyugal	<ul style="list-style-type: none">• Situación conyugal
Servicios de salud	<ul style="list-style-type: none">• Afiliación a servicios de salud
Discapacidad	<ul style="list-style-type: none">• Condición y grado
Etnicidad	<ul style="list-style-type: none">• Autoadscripción afrodescendiente• Condición de habla indígena• Nombre de la lengua indígena• Condición de habla española

CUESTIONARIO BÁSICO

Características de la población

Subtema	Variable
Educación	<ul style="list-style-type: none">• Condición de asistencia escolar• Nivel y grado de escolaridad• Condición de alfabetismo
Características económicas	<ul style="list-style-type: none">• Condición de actividad económica• Condición de ocupación• Tipo de actividad no económica
Migración	<ul style="list-style-type: none">• Lugar de nacimiento• Lugar de residencia en 2015
Fecundidad y mortalidad	<ul style="list-style-type: none">• Número de hijas(os) nacidas(os) vivas(os)• Hijas(os) fallecidas(os)

CUESTIONARIO AMPLIADO

Características de las viviendas particulares habitadas

Subtema	Variable
Características constructivas	<ul style="list-style-type: none">• Clase de vivienda particular• Material en paredes• Material en techos• Material en pisos
Tamaño y uso del espacio	<ul style="list-style-type: none">• Número de dormitorios• Número de cuartos• Disponibilidad de cocina
Condiciones para cocinar	<ul style="list-style-type: none">• Lugar donde cocinan• Combustible para cocinar• Disponibilidad de estufa o fogón con chimenea
Energía eléctrica	<ul style="list-style-type: none">• Disponibilidad de energía eléctrica• Número de focos• Número de focos ahorradores

CUESTIONARIO AMPLIADO

Características de las viviendas particulares habitadas

Subtema	Variable
Acceso al agua	<ul style="list-style-type: none">• Disponibilidad de agua entubada• Fuente de abastecimiento del agua entubada• Fuente de obtención de agua por acarreo
Instalaciones sanitarias y saneamiento	<ul style="list-style-type: none">• Disponibilidad de sanitario• Tipo de sanitario• Admisión de agua en el sanitario• Uso del sanitario• Disponibilidad de drenaje• Lugar de desalojo del drenaje
Prácticas con los residuos sólidos	<ul style="list-style-type: none">• Forma de desechar los residuos sólidos• Condición de separación de residuos• Condición de reutilización de residuos para alimentar animales• Condición de reutilización de residuos para las plantas• Condición de reutilización de residuos para vender o regalar

CUESTIONARIO AMPLIADO

Características de las viviendas particulares habitadas

Subtema	Variable
Equipamiento, disponibilidad de:	<ul style="list-style-type: none">• Tinaco• Cisterna o aljibe• Bomba de agua• Regadera• Boiler o calentador de agua• Calentador solar de agua• Aire acondicionado• Panel solar para tener electricidad
Bienes electrodomésticos y automóvil	<ul style="list-style-type: none">• Refrigerador• Lavadora• Horno de microondas• Automóvil o camioneta

CUESTIONARIO AMPLIADO

Características de las viviendas particulares habitadas

Subtema	Variable
Disponibilidad de tecnologías de la información y la comunicación (TIC)	<ul style="list-style-type: none">• Algún aparato para oír radio• Televisor, televisor de pantalla plana• Consola de videojuegos• Computadora• Línea telefónica fija• Teléfono celular• Internet• Servicio de televisión de paga
Tenencia y condiciones de acceso	<ul style="list-style-type: none">• Tenencia• Identificación del(os) dueño(s) o dueña(s) de la vivienda• Condición de existencia de escrituras o título de propiedad• Forma de adquisición• Condición de crédito para adquisición, condición de pago del crédito• Institución o persona otorgante de crédito

CUESTIONARIO AMPLIADO

Características de la población

Subtema	Variable
Total y estructura de la población	<ul style="list-style-type: none">• Total de personas• Sexo• Edad
Parentesco	<ul style="list-style-type: none">• Parentesco con la jefa o jefe del hogar
Corresidencia y sobrevivencia	<ul style="list-style-type: none">• De la madre• Del padre• Del cónyuge
Registro de nacimiento	<ul style="list-style-type: none">• Condición de registro de nacimiento
Religión	<ul style="list-style-type: none">• Religión
Situación conyugal	<ul style="list-style-type: none">• Situación conyugal
Servicios de salud	<ul style="list-style-type: none">• Afiliación a servicios de salud• Uso de servicios de salud

CUESTIONARIO AMPLIADO

Características de la población

Subtema	Variable
Discapacidad	<ul style="list-style-type: none">• Condición de discapacidad o limitación• Tipo de discapacidad o limitación• Grado de discapacidad o limitación• Causa de la discapacidad o limitación
Etnicidad	<ul style="list-style-type: none">• Autoadscripción afrodescendiente• Autoadscripción indígena• Condición de habla indígena• Nombre de la lengua indígena• Condición de habla española• Comprensión de lengua indígena
Educación	<ul style="list-style-type: none">• Condición de asistencia escolar• Nivel y grado de escolaridad• Condición de alfabetismo

CUESTIONARIO AMPLIADO

Características de la población

Subtema	Variable
Migración	<ul style="list-style-type: none">• Lugar de nacimiento• Condición de posesión de nacionalidad mexicana• Lugar de residencia en 2015
Migración internacional	<ul style="list-style-type: none">• Número de personas• Sexo• Edad al emigrar• Fecha de emigración• Lugar de origen• País de destino• País de residencia actual• Fecha de retorno• Condición de residencia actual

CUESTIONARIO AMPLIADO

Características de la población

Subtema	Variable
Movilidad cotidiana	<ul style="list-style-type: none">• Lugar de estudio• Condición de traslado y tiempo de desplazamiento al lugar de estudio• Modo y medio de traslado al lugar de estudio• Lugar de trabajo• Condición de traslado y tiempo de desplazamiento al lugar de trabajo• Modo y medio de traslado al lugar de trabajo
Fecundidad y mortalidad	<ul style="list-style-type: none">• Hijas(os) nacidas(os) vivas(os)• Hijas(os) fallecidas(os)• Hijas(os) sobrevivientes• Fecha de nacimiento de la última(o) hija(o) nacida(o) viva(o)• Sobrevivencia de la última(o) hija(o) nacida(o) viva(o)• Edad al morir de la última(o) hija(o) nacida(o) viva(o)

CUESTIONARIO AMPLIADO

Características de la población

Subtema	Variable
Características económicas	<ul style="list-style-type: none">• Condición de actividad económica• Condición de ocupación• Tipo de actividad no económica• Ocupación u oficio• Posición en el trabajo• Prestaciones laborales• Horas trabajadas• Ingresos por trabajo• Sector de actividad
Trabajo no remunerado	<ul style="list-style-type: none">• Tipo de trabajo no remunerado• Tiempo de participación en el trabajo no remunerado

CUESTIONARIO AMPLIADO

Características de la población

Subtema	Variable
Ingresos monetarios de fuentes distintas al trabajo	<ul style="list-style-type: none">• Condición de recepción de ingresos monetarios de fuentes distintas al trabajo• Jubilación o pensión• Dinero de personas del país• Dinero de personas fuera del país• Programas de gobierno
Acceso a la alimentación	<ul style="list-style-type: none">• Condición de acceso a la alimentación de los menores de edad• Condición de acceso a la alimentación de los mayores de edad

CUESTIONARIOS COMPLEMENTARIOS

- **De localidad**
Localidades de menos de 2,500 habitantes, 45 preguntas.
Informante: **Autoridad local.**
- **Del entorno urbano**
Manzanas en localidades de 2,500 o más habitantes,
23 preguntas. **Captación por observación.**
- **De Alojamientos de Asistencia Social**
Cerca de 5 mil establecimientos, 91 preguntas
Informante: **Autoridad del alojamiento.**
- **De refugios para mujeres, sus hijas e hijos en situación de violencia**
Informante: **Autoridad del refugio.**



TEMÁTICA

LOCALIDADES Y ENTORNO URBANO

LOCALIDADES CON MENOS DE 5,000 HABBS

- Actividades económicas
- Abasto de alimentos básicos
- Servicios de salud y de telecomunicaciones
- Existencia y características de las autoridades locales
- Disponibilidad de transporte público
- Daños por fenómenos naturales en los últimos 4 años
- Problemas de contaminación
- Disponibilidad de agua entubada, saneamiento y alumbrado público

ENTORNO URBANO

- Transporte colectivo
- Existencia de comercio en la vía pública
- Infraestructura vial
- Disponibilidad de alcantarillado
- Alumbrado público
- Banquetas y guarniciones

TEMÁTICA

ALOJAMIENTOS DE ASISTENCIA SOCIAL Y REFUGIOS PARA MUJERES EN SITUACIÓN DE VIOLENCIA

ALOJAMIENTOS DE ASISTENCIA SOCIAL

- Datos básicos del alojamiento
- Servicios que brinda el alojamiento a la población usuaria residente
- Fuentes de sostenimiento en el último año
- Equipamiento, espacios e instalaciones
- Características sociodemográficas de la población usuaria residente
- Características sociodemográficas de las(os) trabajadoras(es)

REFUGIOS PARA MUJERES

- Datos básicos del refugio
- Servicios que se brindan
- Trabajadores del refugio (remuneradas y voluntarias)
- Espacios
- Características sociodemográficas de la población usuaria residente
- Actividades de la población usuaria para el refugio

CAPTACIÓN DE LA INFORMACIÓN

Entrevista directa con **dispositivos de cómputo móviles.**

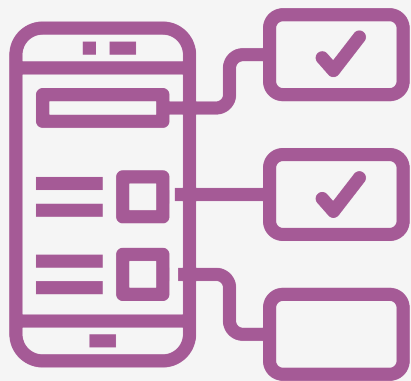

Métodos complementarios



Autoenumeración
por Internet.



Entrevista asistida
por teléfono.

INNOVACIONES TECNOLÓGICAS

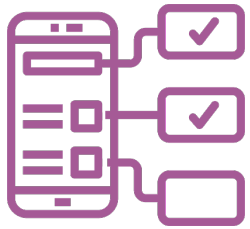

Captación de la información

- Dispositivos de cómputo móviles sustituyen cuestionarios en papel
 - Ahorros (en impresión, y personal para captura y revisión)
 - Envío de la información recabada en tiempo real
 - La información captada se encripta de inmediato protegiendo la privacidad
 - Entrega de resultados con mayor oportunidad
 - Métodos complementarios de captación: Internet o teléfono previa invitación



Capacitación

- Capacitación vía medios digitales y audiovisuales integrados al dispositivo de cómputo.



Supervisión

- Seguimiento y supervisión de entrevistadores para contingencias de seguridad y avances en tiempo real
- Supervisión de que entrevistadores se encontraron en el área del domicilio y no resolvieron ellos mismos los cuestionarios

INNOVACIONES TECNOLÓGICAS



Cartografía

- A diferencia de Censos anteriores, la cartografía se actualiza con la ayuda de imágenes satelitales
- Es el primer Censo que se levanta utilizando la cartografía digital y dispositivos receptores de GPS en campo
- Al traer cargada la cartografía digital los dispositivos ayudan a los entrevistadores a ubicarse correctamente en campo
- Los dispositivos cuentan con la posibilidad de actualizar la cartografía con asentamientos instalados después de noviembre 2019, fecha en que se terminó última actualización cartografía



Códigos QR

- Control de instrumentos impresos mediante códigos QR (cuestionarios, etiquetas e invitaciones de autoenumeración).
- Las etiquetas con QR dará un id único de las viviendas con su georreferencia, así se construirá un inventario de viviendas virtual
- El ID de las viviendas se usará para controles posteriores de supervisión o revisión y para medir la cobertura (indicador internacional de calidad)

INFORMANTE ADECUADO

- Persona de **18 años o más**
- La jefa o el jefe de la vivienda

Residente de la vivienda y que conozca los datos de sus ocupantes.



IDENTIFICACIÓN DEL PERSONAL DE INEGI

- **Credencial** con fotografía y holograma
- **Uniforme** oficial con el logotipo del Instituto

Podemos **verificar la identidad del personal** o **aclarar dudas** sobre el Censo por medio de:

Número telefónico gratuito: **800 111 46 34**

Correo electrónico: **atención.usuarios@inegi.org.mx**

En el sitio **censo2020.mx** el público podrá ver la imagen de la identificación con foto del entrevistador que toque a su puerta



CONFIDENCIALIDAD DE LA INFORMACIÓN

Por ley, **el INEGI guarda la confidencialidad de los datos** que proporcionen sus informantes.

Las respuestas **sólo se utilizan** con fines estadísticos.



Todos los datos **se presentan agregados.**

No se puede identificar nominalmente a los informantes.

NUMERALIA

Cobertura

2

millones de km² en

4

semanas



51

millones
de inmuebles
a visar



45

millones
de viviendas

36 millones
habitadas

Cerca de **100 mil km²** y **2 millones** de viviendas **diarias**

NUMERALIA

Estructura operativa



Cerca de **13 veces**
la plantilla regular
del INEGI



Casi **2 veces**
la capacidad del
Estadio Azteca



Más de 280
en promedio
por entidad

APOYOS DE AUTORIDADES Y LA SOCIEDAD



SECTOR PÚBLICO



SECTOR PRIVADO



SECTOR SOCIAL



ACADEMIA

- Difusión** (tiempos oficiales, etiquetas, insertos, carteles, folletos, comunidades religiosas, redes sociales, etc.)
- Infraestructura** (préstamo de salones, oficinas)
- Seguridad** (autoridades locales y federales)
- Cartografía** (autoridades locales)
- Directorios** (asociaciones, embajadas, viviendas colectivas, refugios, etc.)

LA PARTICIPACIÓN DE LA SOCIEDAD

El Censo requiere la participación y apoyo de toda la sociedad.

Población:

- Recibir a los entrevistadores
- Responder el cuestionario

Instituciones públicas y privadas:

- Promocionar el censo
- Proporcionar los apoyos materiales.



En adición a las actividades regulares del Instituto y a el Censo 2020, este año se publicarán los resultados de diversos programas de información y se levantarán otros



Resultados definitivos

Objetivo: generar información estadística básica, referida al año 2018, sobre todos los establecimientos productores de bienes, comercializadores de mercancías y prestadores de servicios, a un gran nivel de detalle geográfico, sectorial y temático

Fecha de publicación: 10 de diciembre 2019 – Resultados oportunos
16 de julio 2020 – Resultados definitivos

Información a publicar en los resultados definitivos:

- Sistemas de consulta interactiva
- Tabulados a niveles detallados de clase de actividad y municipio:
 - Los establecimientos y sus características generales
 - Las empresas y sus características generales
 - Detalle de bienes y servicios producidos e insumos consumidos
- Base de datos para atención de requerimientos de información más detallados
- Metodología y glosario
- Monografías y Mini-monografías
- Los Censos Económicos en el MDM

Encuesta Nacional de Uso del Tiempo (ENUT) 2019

Objetivo: Proporcionar información sobre todas las formas de trabajo de los individuos, tanto remunerado como no remunerado; hacer visible la importancia de la producción doméstica y su contribución a la economía y en general

Fecha de levantamiento: 21 de octubre al 8 de diciembre de 2019

Fecha de publicación: mayo de 2020

Encuesta Nacional de Calidad e Impacto Gubernamental (ENCIG) 2019

Objetivo: Generar información estadística relevante sobre las experiencias, percepciones y evaluación de trámites y servicios que proporcionaron los diferentes ámbitos de gobierno, y del fenómeno de la corrupción en los mismos

Fecha de levantamiento: 29 de noviembre a 16 de diciembre de 2019

Fecha de publicación: 21 de mayo de 2020

Encuesta Nacional de Trabajo Infantil (ENTI) 2019

Objetivo: Contar con una base de información actualizada de las características sociodemográficas de la población de 5 a 17 años que realiza trabajo infantil en el país y las entidades federativas

Fecha de levantamiento: 28 de octubre al 31 de diciembre de 2019

Fecha de publicación: junio de 2020

Encuesta Nacional de Inserción Laboral de los Egresados de la Educación Media Superior (ENILEMS) 2019

Objetivo: Recopilar datos sobre las características educativas y la inserción al mercado laboral de las personas de 18 a 20 años egresadas de educación media superior, para evaluar la pertinencia de la oferta curricular de este nivel educativo

Fecha de levantamiento: 14 de octubre al 31 de diciembre de 2019

Fecha de publicación: 1er semestre 2020

Encuesta Nacional sobre Disponibilidad y Uso de Tecnologías de la Información en los Hogares (ENDUTIH) 2019

Objetivo: Generar información estadística que permita conocer la disponibilidad y el uso de las tecnologías de la información y las comunicaciones en los hogares y por los individuos de seis o más años de edad que viven en los dominios de interés.

Fecha de levantamiento: 1 de julio al 4 de septiembre de 2019

Fecha de publicación: 17 de febrero de 2020

Encuesta Nacional de Agropecuaria (ENA) 2019

Objetivo: Proveer información estadística básica sobre la producción de las especies agrícolas y pecuarias más importantes para el país, para generar indicadores económicos y de desarrollo actualizados

Fecha de levantamiento: 24 de octubre al 29 de noviembre de 2019

Fecha de publicación: 2do semestre 2020

Encuesta sobre las Finanzas de los Hogares (ENFIH) 2019

Objetivo: Generar información estadística relevante sobre las finanzas de los hogares en México, en particular sobre los flujos y los acervos de sus activos y pasivos

Fecha de levantamiento: 07 de octubre al 29 de noviembre de 2019

Fecha de publicación: septiembre de 2020

Encuesta Nacional de Victimización y Percepción sobre Seguridad Pública (ENVIPE) 2020

Objetivo: Generar información estadística que permita estimar la prevalencia y niveles de incidencia delictiva que afectaron a los hogares durante 2020, y estimar la cifra negra.

Fecha de levantamiento: 2 de marzo al 30 de abril (tentativa)

Fecha de publicación: 24 de septiembre de 2020

Encuesta Nacional de Victimización de Empresas (ENVE) 2020

Objetivo: Encuesta bienal que provee información estadística sobre la prevalencia y niveles de incidencia delictiva que afectaron a las Unidades Económicas del sector privado durante 2020, y una estimación de la cifra negra

Fecha de levantamiento: 3 de febrero al 30 de abril de 2020

Fecha de publicación: 27 de octubre 2020

Encuesta Nacional de Ingresos y Gastos de los Hogares Anual (ENIGH) 2020

Objetivo: Generar información estadística sobre la distribución del ingresos y del gasto del país a partir de una muestra distribuida decenalmente a lo largo de todo el año

Fecha de levantamiento: 4 de enero al 28 de diciembre de 2020

Fecha de publicación: 2021

**Encuesta Nacional
sobre Disponibilidad y
Uso de Tecnologías de
la Información en los
Hogares
(ENDUTIH) 2020**

Objetivo: Generar información estadística que permita conocer la disponibilidad y el uso de las tecnologías de la información y las comunicaciones en los hogares y por los individuos de seis o más años de edad que viven en los dominios de interés.

Fecha de levantamiento: segundo cuatrimestre de 2020

Fecha de publicación: primer semestre de 2021

**Encuesta Nacional
de Viviendas
(ENVI) 2020**

Objetivo: Obtener información sobre los gastos y el tiempo de los hogares, destinados a autoproducción, autoconstrucción, ampliación, reparación, mantenimiento, remodelación y adquisición de la vivienda principal o sus segundas viviendas, así como los gastos derivados de su uso

Fecha de levantamiento: julio-agosto de 2020 (tentativo)

Fecha de publicación: 2021

**Encuesta Nacional
de Diversidad Sexual
y Género (ENDISEG)
2020**

Objetivo: Conocer la población de la diversidad sexual y de género, sus características sociodemográficas principales, antecedentes familiares y personales, experiencias de discriminación, entre otros

Fecha de levantamiento: segundo semestre de 2020

Fecha de publicación: 2021

Defunciones por homicidio

Objetivo: incrementar la **oportunidad** con la que se ofrece la información sobre homicidios ocurridos en México, para que los usuarios cuenten con una referencia anticipada sobre la tendencia que presenta este fenómeno a nivel nacional

Fechas de publicación: 28 de enero de 2020 (preliminares 1er semestre 2019)
28 de julio de 2020 (preliminares anuales 2019)
29 de octubre de 2020 (definitivas anuales 2019)

Objetivo: poner a disposición del público una herramienta que permita **consultar la cartografía topográfica** generada de 1968 a 2018 así como la información vectorial correspondiente elaborada a partir de 1997 al 2018

Brinda a los usuarios la posibilidad de generar **mapas a la carta** según sus necesidades, además de cartas topográficas listas impresión

Servicio Web Topográfico 1:50 000

 | Servicio Web Topográfico 1:50 000

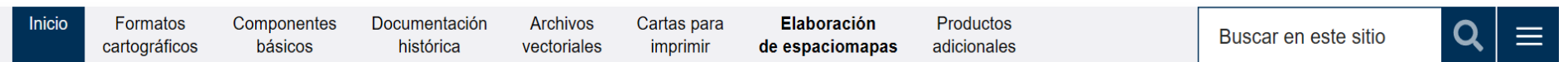

Fechas de publicación: 3er trimestre de 2020

Consideración final

El **Censo 2020** generará una enorme **riqueza de información** que **nutrirá los análisis** y la **toma de decisiones** de los sectores público, privado y social

El **apoyo de la academia** es muy importante para el éxito de este programa estadístico

Son **clave** en nuestro esfuerzo por **informar e invitar a participar** a la población





¡GRACIAS!

