

ARGENTINA HOY: CRISIS SISTÉMICA, FIN DE CICLO Y FUTURO ABIERTO.

LOS LIBERTARIOS ENTRARON EN ESCENA

Dr. AGUSTIN SALVIA CONICET-UBA-UCA

ODSA

Observatorio
de la Deuda
Social Argentina

ÍNDICE

1. CICLOS POLÍTICO-ECONÓMICOS. EL CICLO MEDIO DE LA POSCONVERTIBILIDAD.

2. ANALISIS DE COYUNTURA SOCIO-ECONÓMICO-OCUPACIONAL Y CAMBIOS EN POBREZA Y LA DISTRIBUCIÓN DEL INGRESO.

3. TENDENCIA ECONÓMICAS, POLÍTICAS Y SOCIALES. TRAYECTORIAS POSIBLES.

**CICLOS POLÍTICO-ECONÓMICOS
FACTORES SUBYACENTES
EL CICLO MEDIO DE LA
POS CONVERTIBILIDAD**

EVOLUCIÓN DE LA INDIGENCIA Y POBREZA POR INGRESOS A PARTIR DE EPH-INDEC Y EDSA/ODSA-UCA

PORCENTAJE DE POBLACIÓN. 1974-2024. Escenarios simulados para 1° Y 2° TRIM. 2024*.

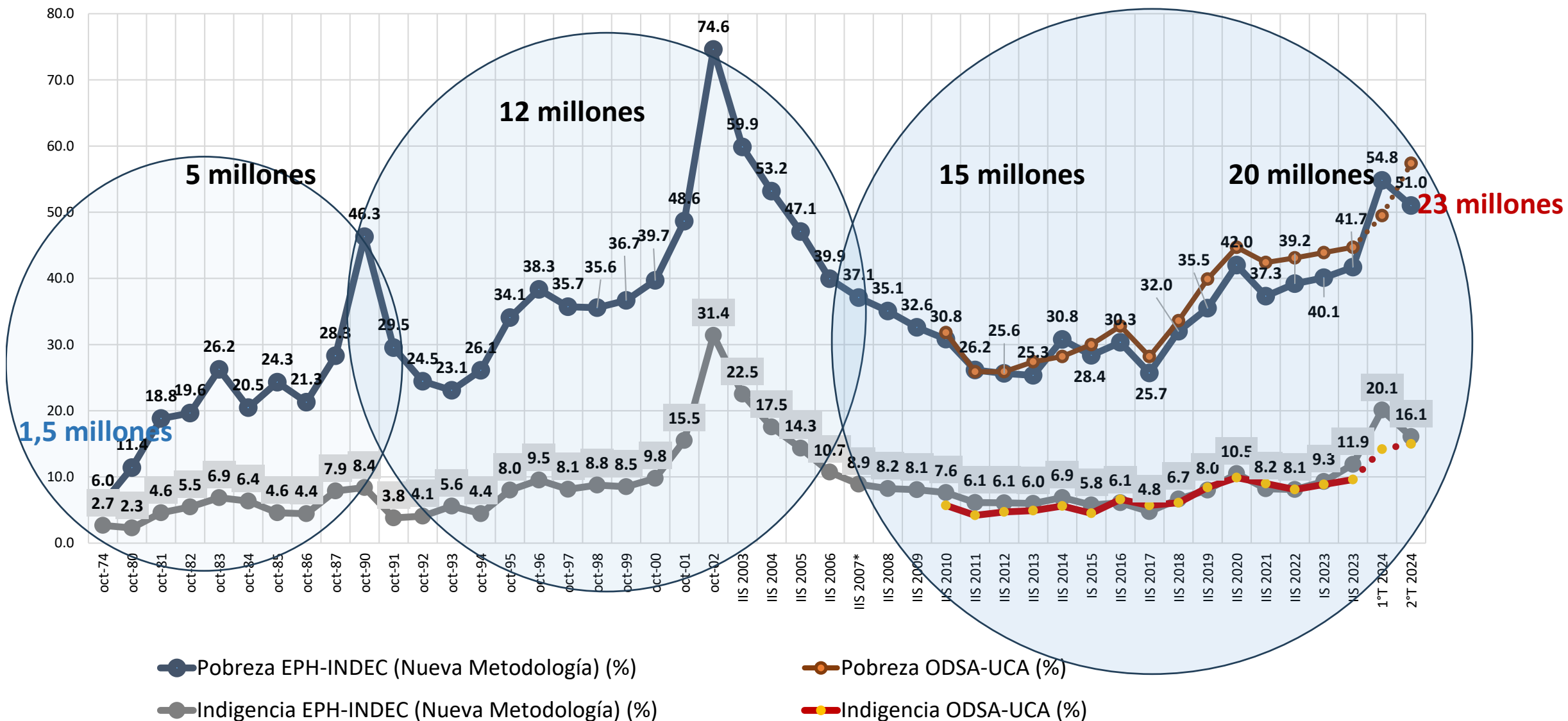

(*). Estimaciones a partir de los datos de la EDSA 2023, evolución de CBA y CBT, incrementos de transferencias por programas sociales e incrementos de ingresos de los hogares.

EVOLUCIÓN DEL SALARIO REAL Y EL PIB PER CÁPITA, 1974-2022

EJE IZQUIERDO: SALARIO REAL (1970 = 100). EJE DERECHO: PIB PER CÁPITA EN USD 2010

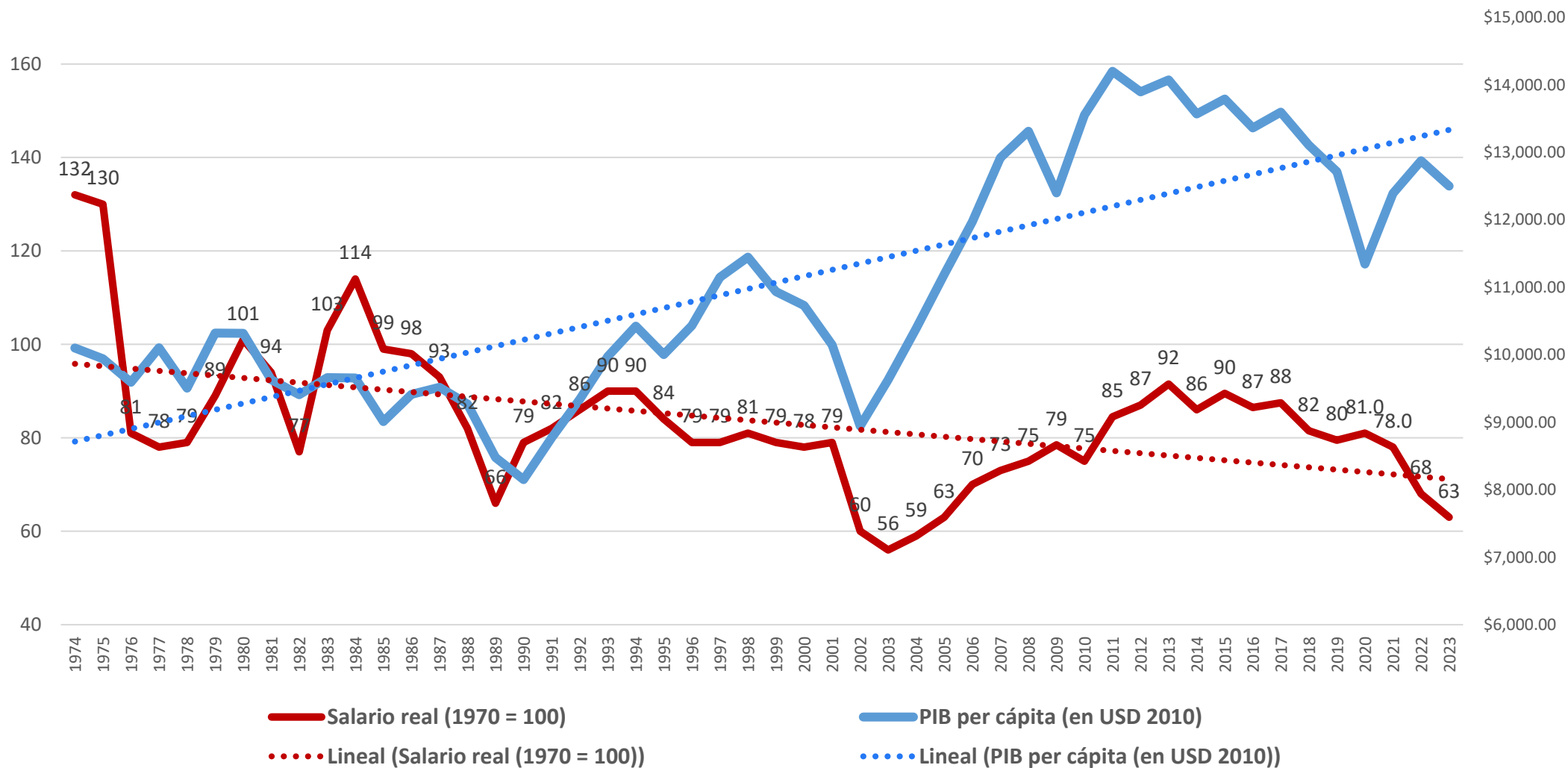

Fuente: Elaboración propia en base a datos del Banco Mundial y datos del Ministerio de Trabajo de la Nación



EVOLUCIÓN DE LAS TASAS DE INDIGENCIA Y DE POBREZA URBANA A PARTIR DE EDSA-EQUIDAD (3° TRIMESTRES 2004-2023) Y 1° TRIMESTRE 2024 ESTIMADO (*). TAMBIÉN EPH-INDEC 2° SEMESTRES (2001-2023) y 1° y 2° (**) TRIMESTRES DE 2024. PORCENTAJE DE PERSONAS.

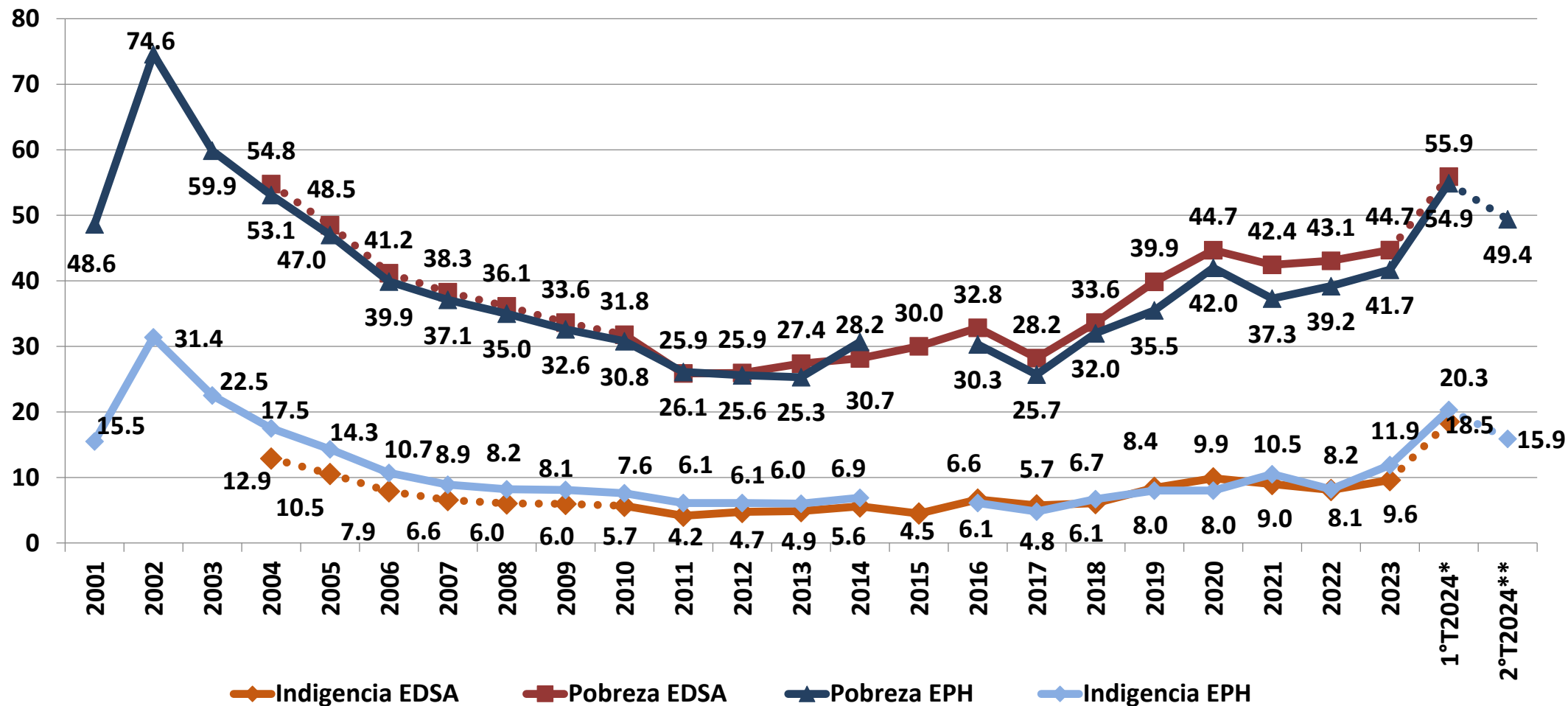

(*) Estimaciones a partir de micro datos EDSA 2023, evolución de CBA y CBT, incrementos de transferencias por programas sociales e incrementos de ingresos de los hogares de fuentes laborales y no laborales.

(**) Datos 2°T EPH-INDEC estimados a partir de micro datos EPH-INDEC 1°T 2024, evolución de CBA y CBT, incrementos de transferencias por programas sociales e incrementos de ingresos de los hogares de fuentes laborales y no laborales.

No los datos de la serie EDSA Bicentenario 2010-2016 fueron ajustados a la serie EDSA Agenda para la Equidad (2017-2023). La línea punteada indica que los valores de indigencia y pobreza previos a 2010 corresponden a una reconstrucción: hacia atrás de las series EDSA/ODSA (2010-2023), empleando para tal fin estimaciones de dichos indicadores en base a EPH/INDEC.

Fuente: EDSA Bases Históricas (2004-2009), EDSA Bicentenario (2010-2016) y EDSA Agenda para la Equidad (2017-2023), Observatorio de la Deuda Social Argentina, UCA.



ODSA

EVOLUCIÓN Y VARIACIÓN INTERANUAL DEL PIB PER CÁPITA, 2000-2023

EJE IZQUIERDO: EVOLUCIÓN DEL PIB PER CÁPITA EN USD 2010. EJE DERECHO: VARIACIÓN DEL PIB PER CÁPITA, EN %

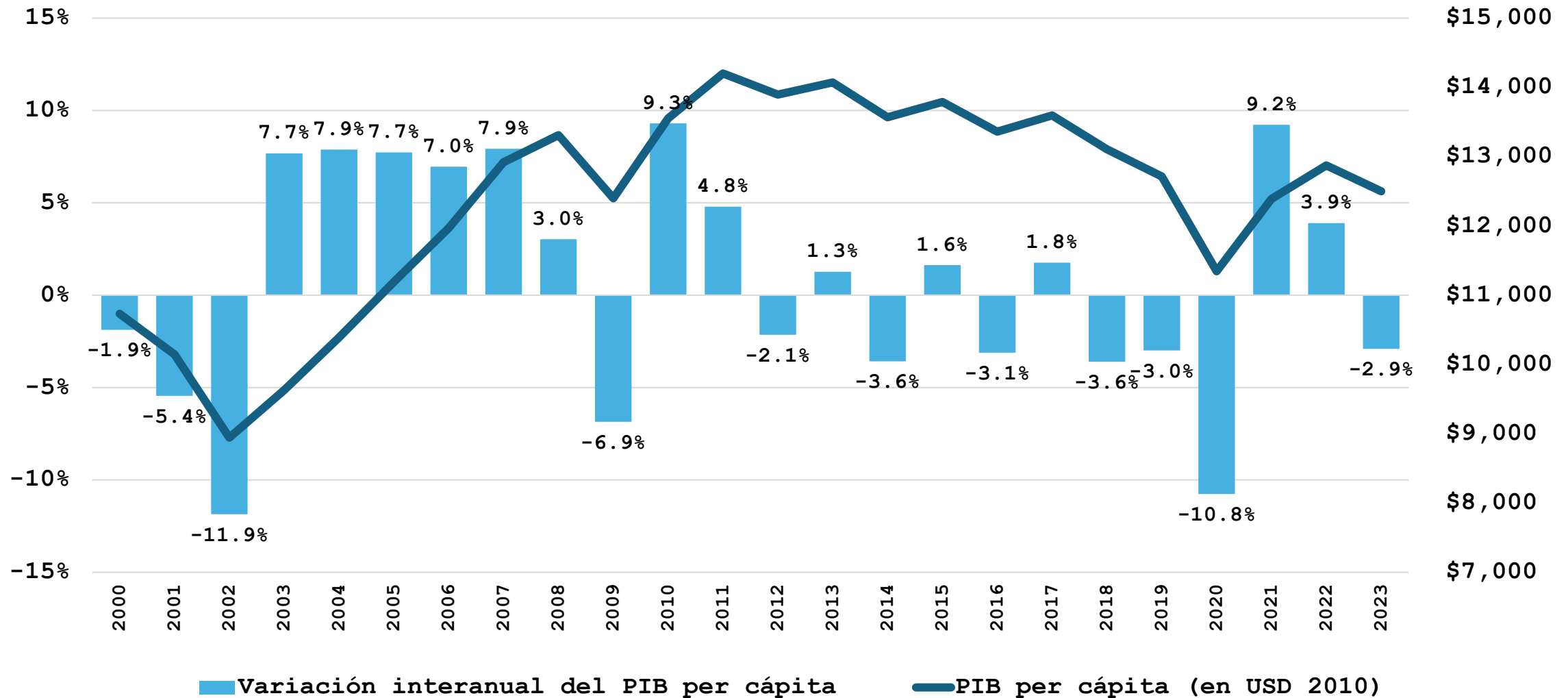

Fuente: elaboración propia del ODSA a partir de los datos del Banco Mundial. Para 2003 proyección propia a partir de datos del EMAE-INDEC .



ODSA

EVOLUCIÓN DE LOS COMPONENTES DEL PBI 2000-2023

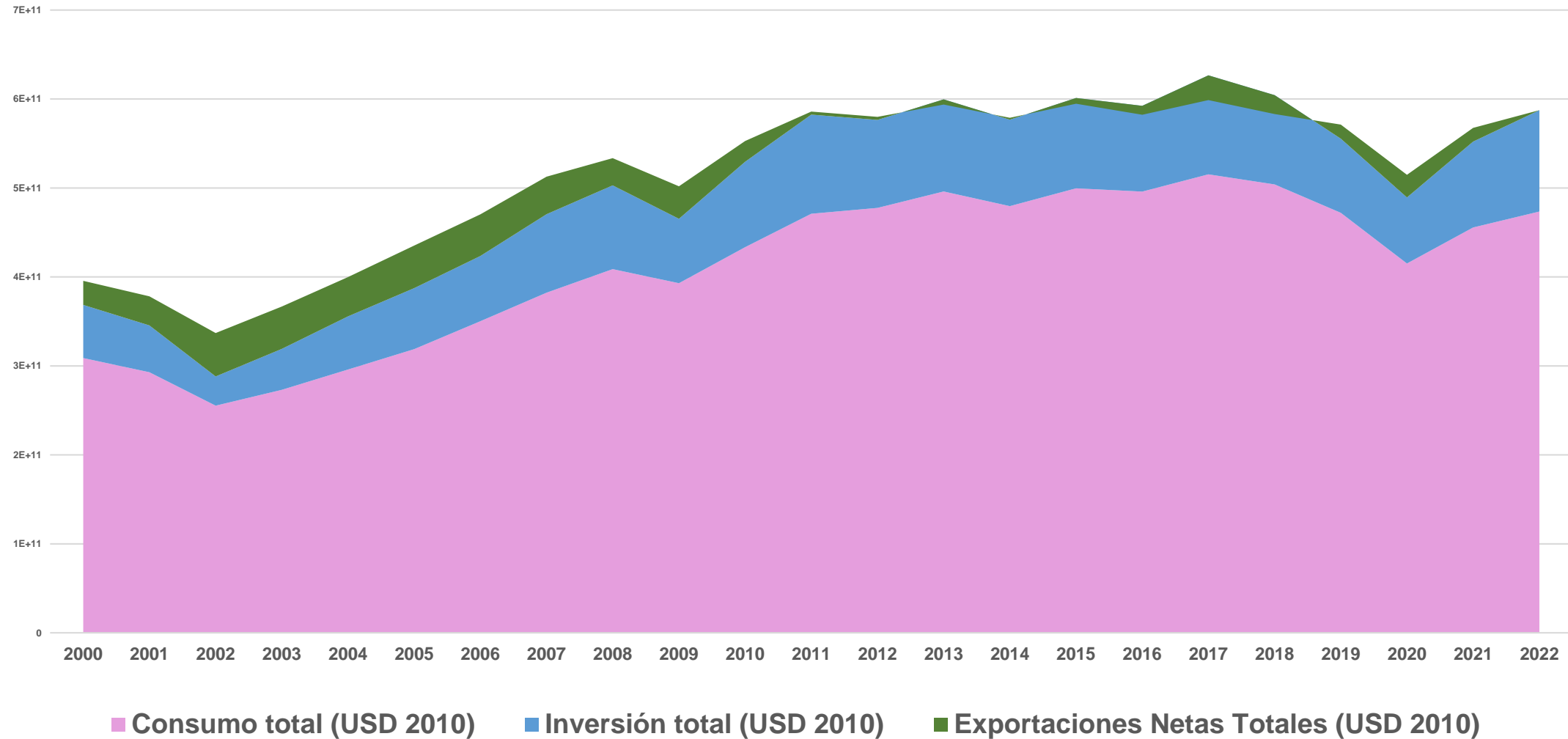

Fuente: elaboración propia a partir de los datos de INDEC-Cuentas Nacionales y los datos del Banco Mundial. Para 2003 proyección propia a partir de datos del EMAE-INDEC.



ODSA

TASA DE INVERSIÓN BRUTA COMO PORCENTAJE DEL PIB. 2000-2023

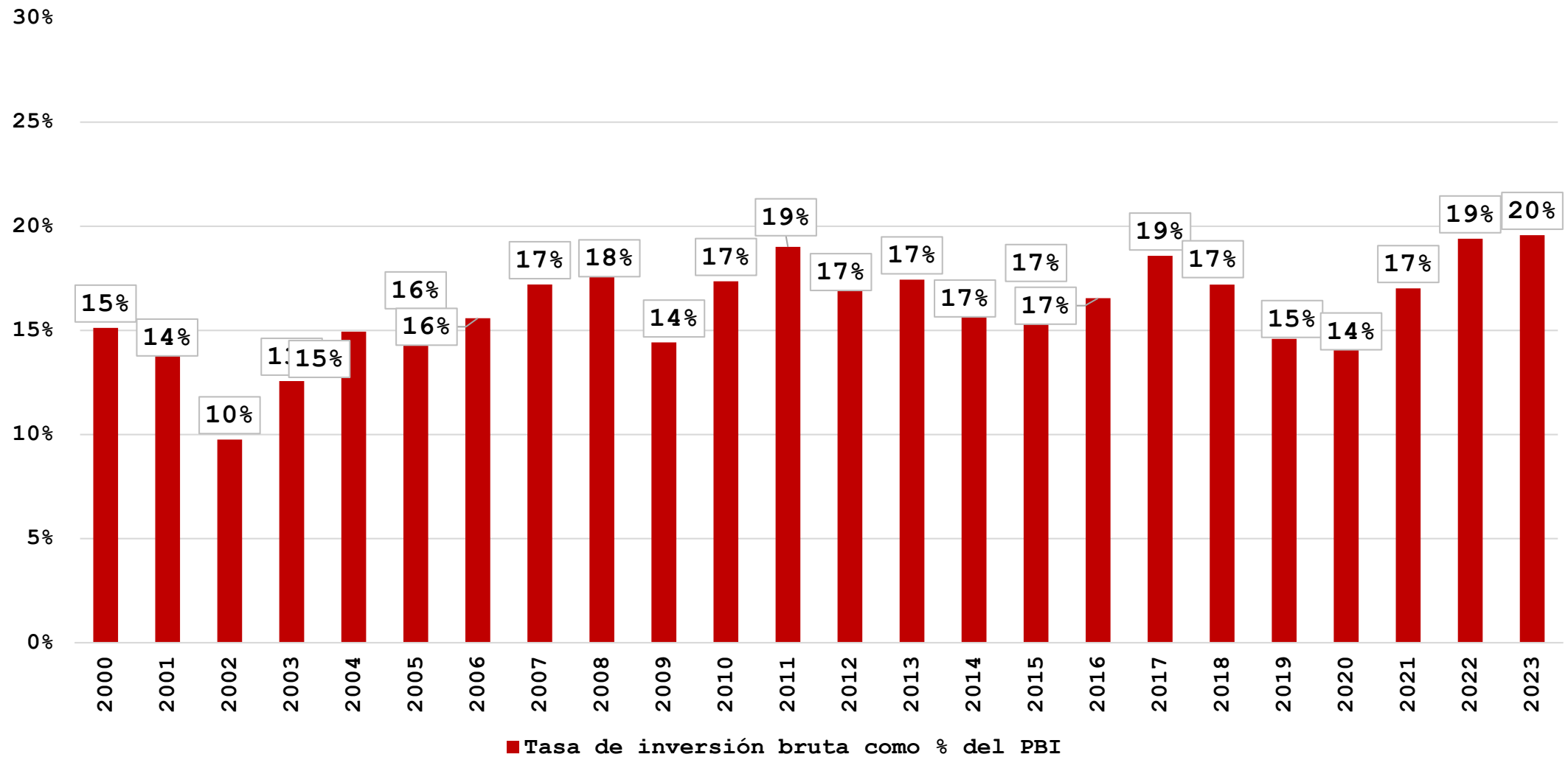

Fuente: elaboración propia a partir de los datos de INDEC-Cuentas Nacionales y los datos del Banco Mundial. Para 2003 proyección propia a partir de datos del EMAE-INDEC.



VARIACIÓN INTERANUAL DE LA TASA DE EMPLEO, 2000-2023

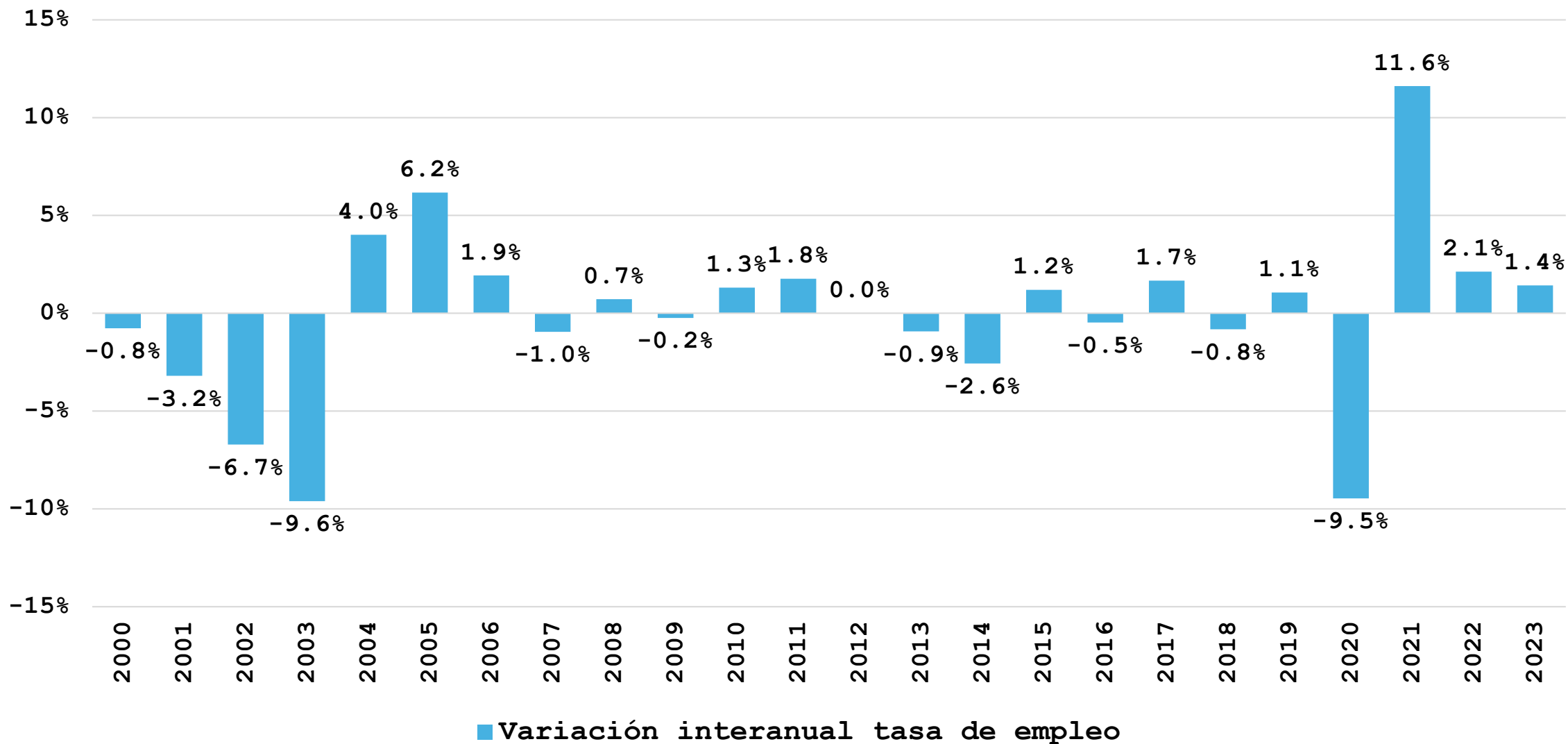

Fuente: PBI elaboración propia del ODSA a partir de los datos del Banco Mundial. Para 2003 proyección propia a partir de datos del EMAE-INDEC, y Encuesta Permanente de Hogares-Mercado de Trabajo, INDEC.



ODSA

EVOLUCIÓN DE LA CALIDAD DEL EMPLEO URBANO PORCENTAJE DE ACTIVOS DE 18 AÑOS Y MÁS. 2004-2023.

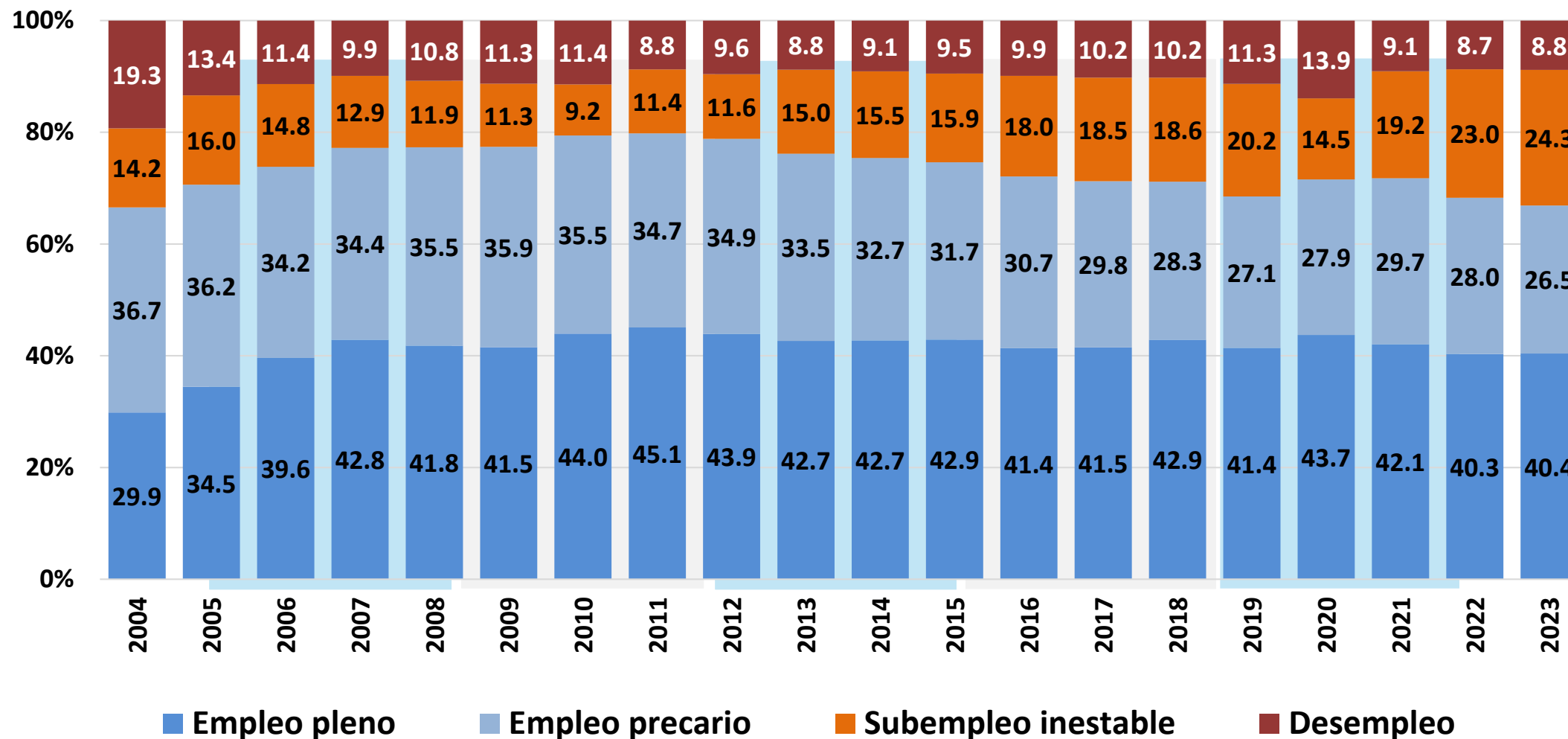

Nota: Los datos de la serie EDSA histórica 2004-2009 y de la serie EDSA Bicentenario 2010-2016 fueron empalmados a los valores de la serie EDSA Agenda para la Equidad (2017-2023).

Fuente: EDSA Bases Históricas (2004-2009), EDSA Bicentenario (2010-2016) y EDSA Agenda para la Equidad (2017-2023), Observatorio de la Deuda Social Argentina, UCA.



VARIACIÓN INTERANUAL DEL SALARIO REAL 2000-2023

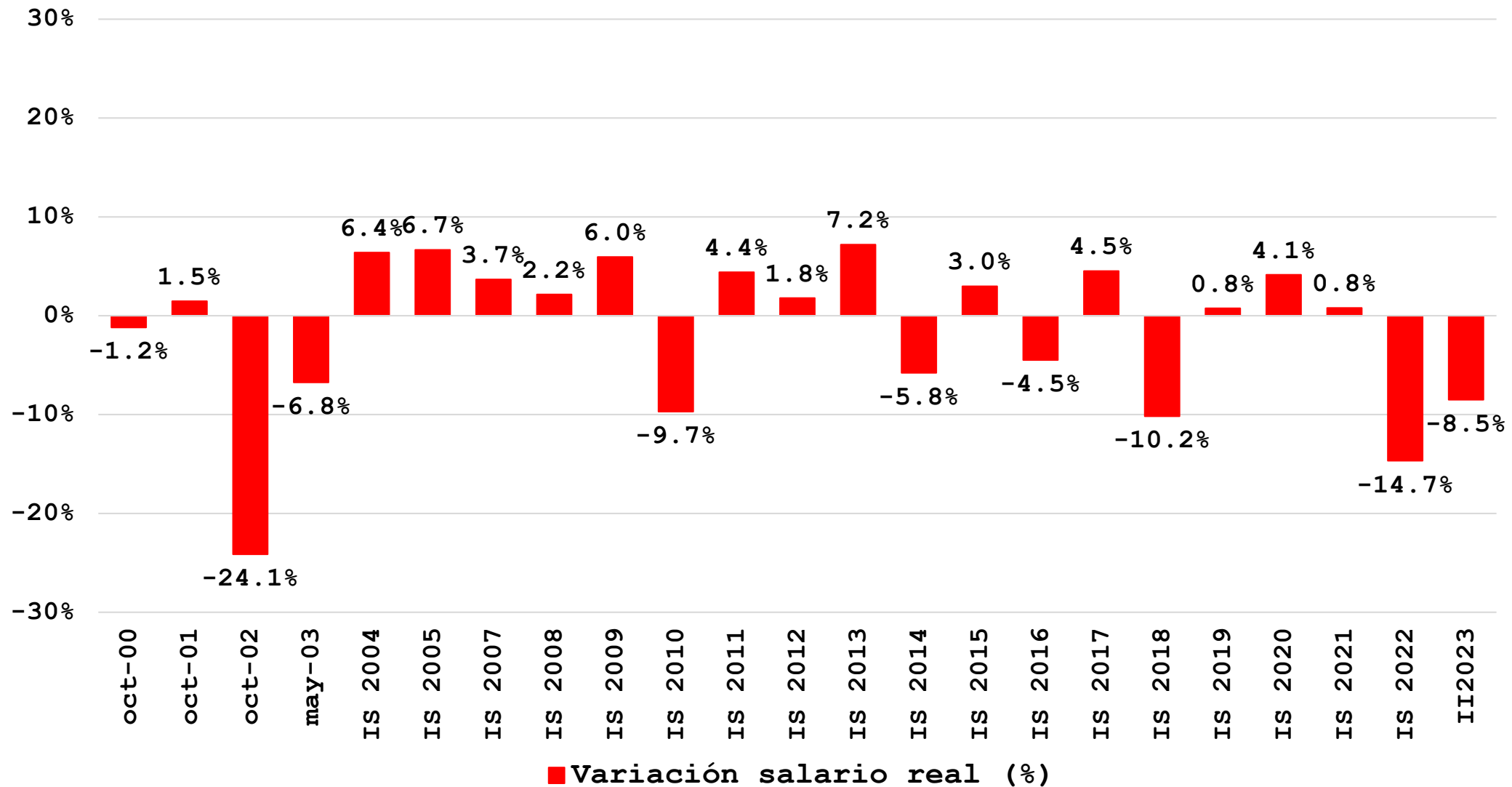

Fuente: PBI elaboración propia del ODSA a partir de los datos del Banco Mundial. Para 2003 proyección propia a partir de datos del EMAE-INDEC, y Encuesta Permanente de Hogares-Mercado de Trabajo, INDEC.

EVOLUCIÓN DEL SALARIO REAL Y EL PIB PER CÁPITA 2000-2023

EJE IZQUIERDO: SALARIO REAL (1970 = 100). EJE DERECHO: PIB PER CÁPITA EN USD 2010

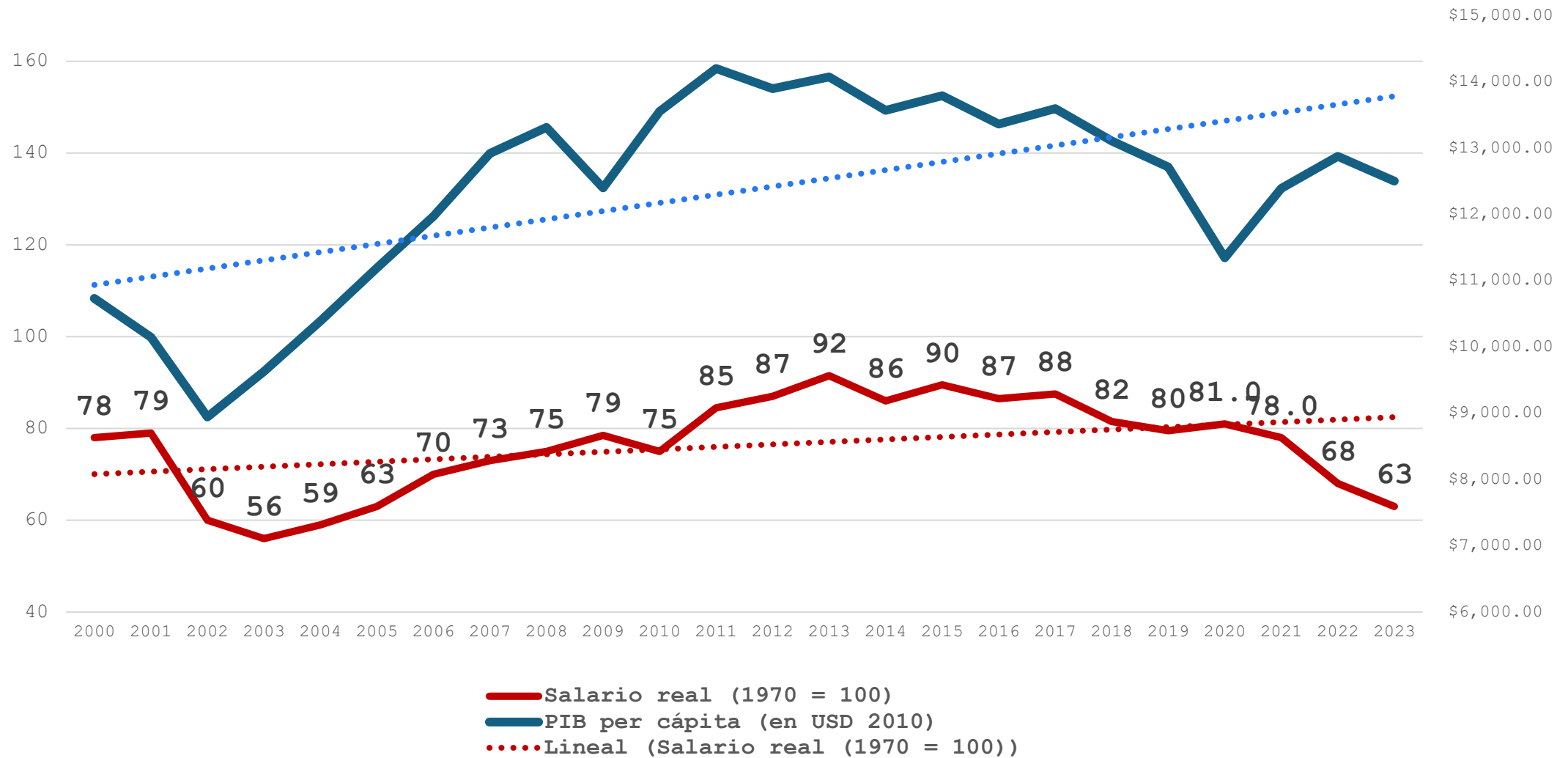

Fuente: Elaboración propia en base a datos del Banco Mundial y datos del Ministerio de Trabajo de la Nación



ODSA

EVOLUCIÓN DEL GASTO PÚBLICO SOCIAL COMO PORCENTAJE DEL PBI. 2000-2023

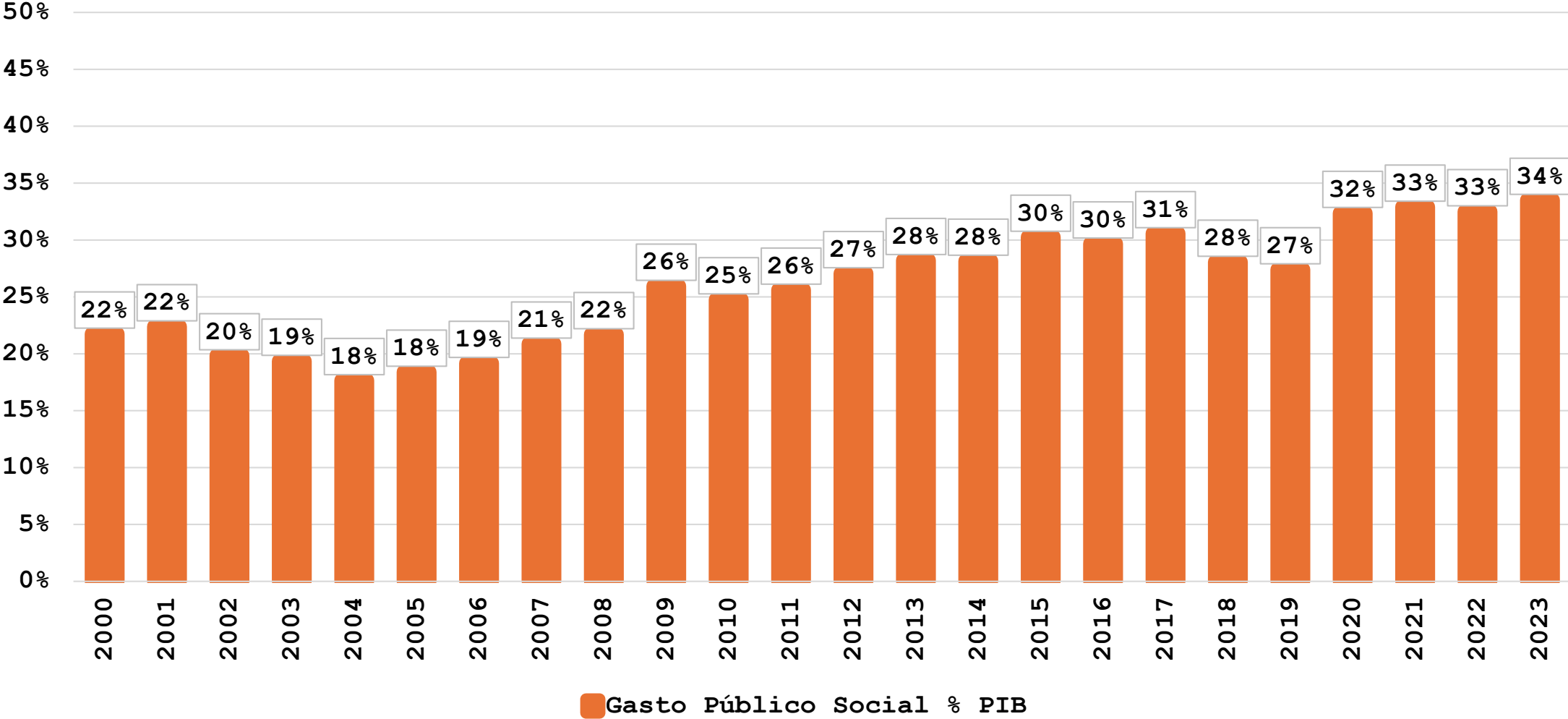

Fuente: Elaboración del Observatorio Fiscal Federal a partir de datos de la Secretaría de Política Económica, Ministerio de Economía y los datos del Banco Mundial. Para 2003 proyección propia a partir de datos del EMAE-INDEC ..



VARIACIÓN INTERANUAL DEL RESULTADO FISCAL PRIMARIO, 2000-2023

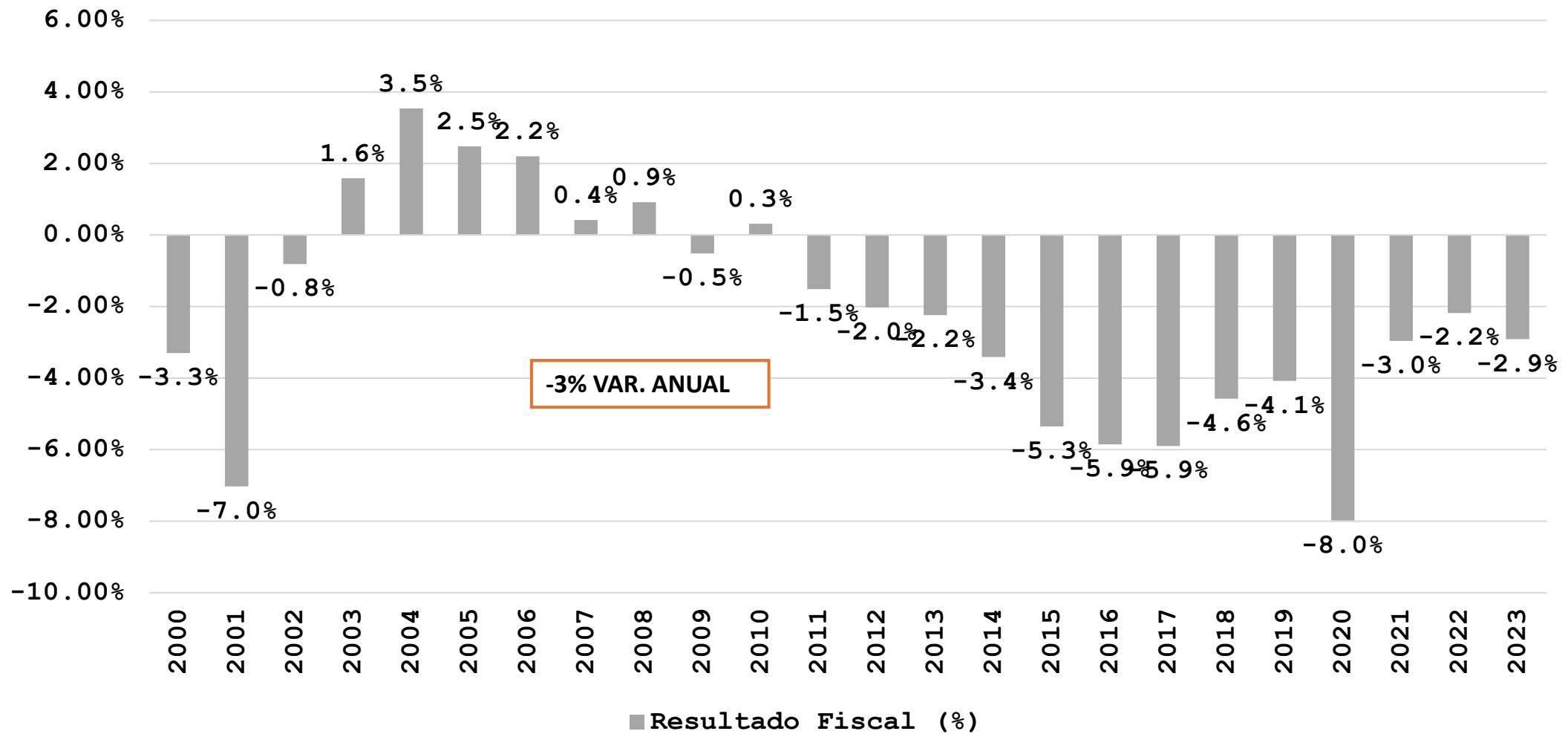

Fuente: PBI elaboración propia del ODSA a partir de los datos del Banco Mundial. Para 2003 proyección propia a partir de datos del EMAE-INDEC Resultado fiscal: elaboración del Observatorio Fiscal Federal a partir de datos de la Secretaría de Política Económica, Ministerio de Economía.



TASA DE INFLACIÓN ANUAL, 2000-2023

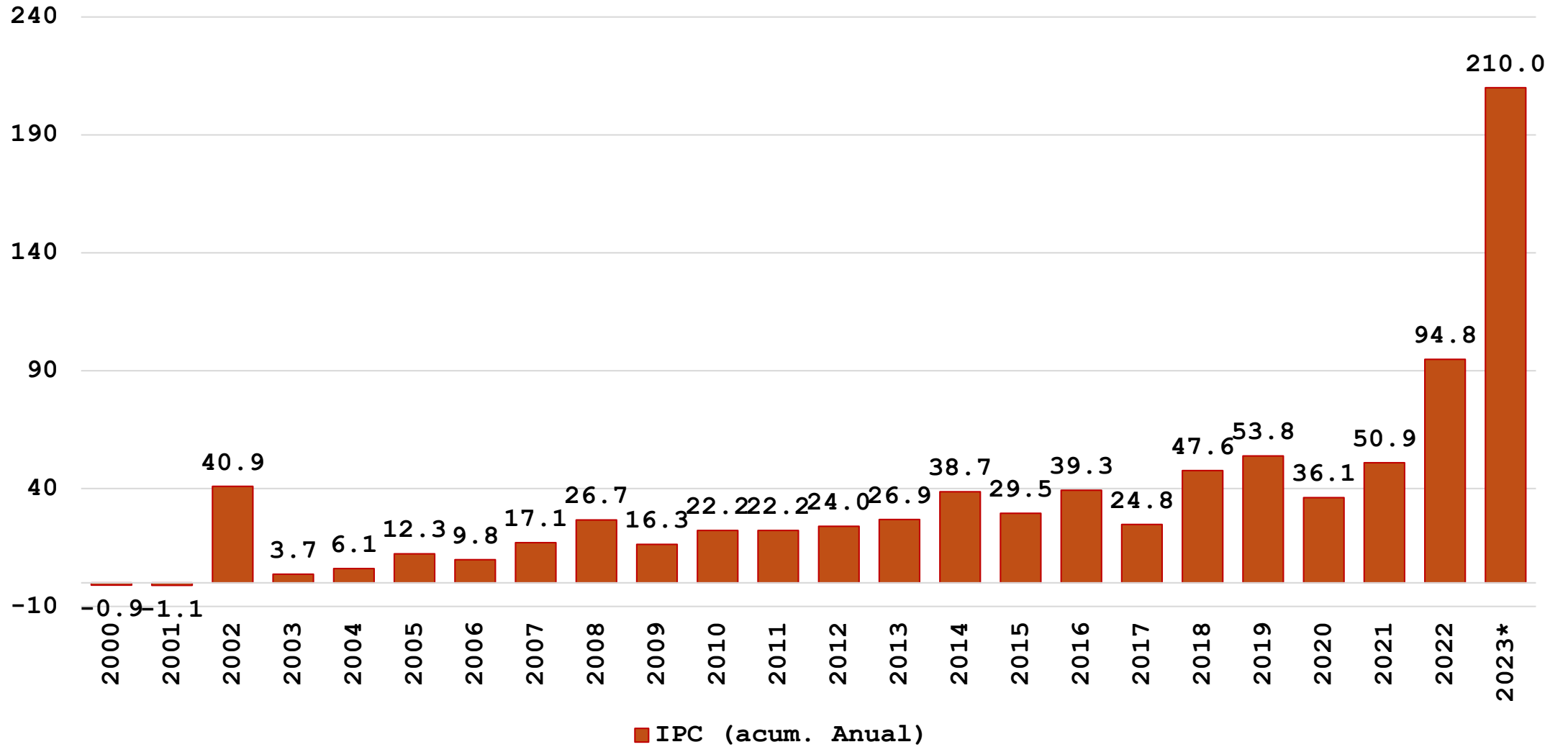

Fuente: PBI elaboración propia del ODSA a partir de los datos del Banco Mundial. Para 2003 proyección propia a partir de datos del EMAE-INDEC. Índice de Precios al Consumidor IPC INDEC e índices de precios alternativos (2007-2015).



ODSA

SERIE HISTORICA 2001-2024 DEL HABER MINIMO JUBILATORIO INCLUYENDO BONO COMPENSATORIO. A PRECIOS CONSTANTES DE SEPTIEMBRE DE 2024. BASE 100=2001.

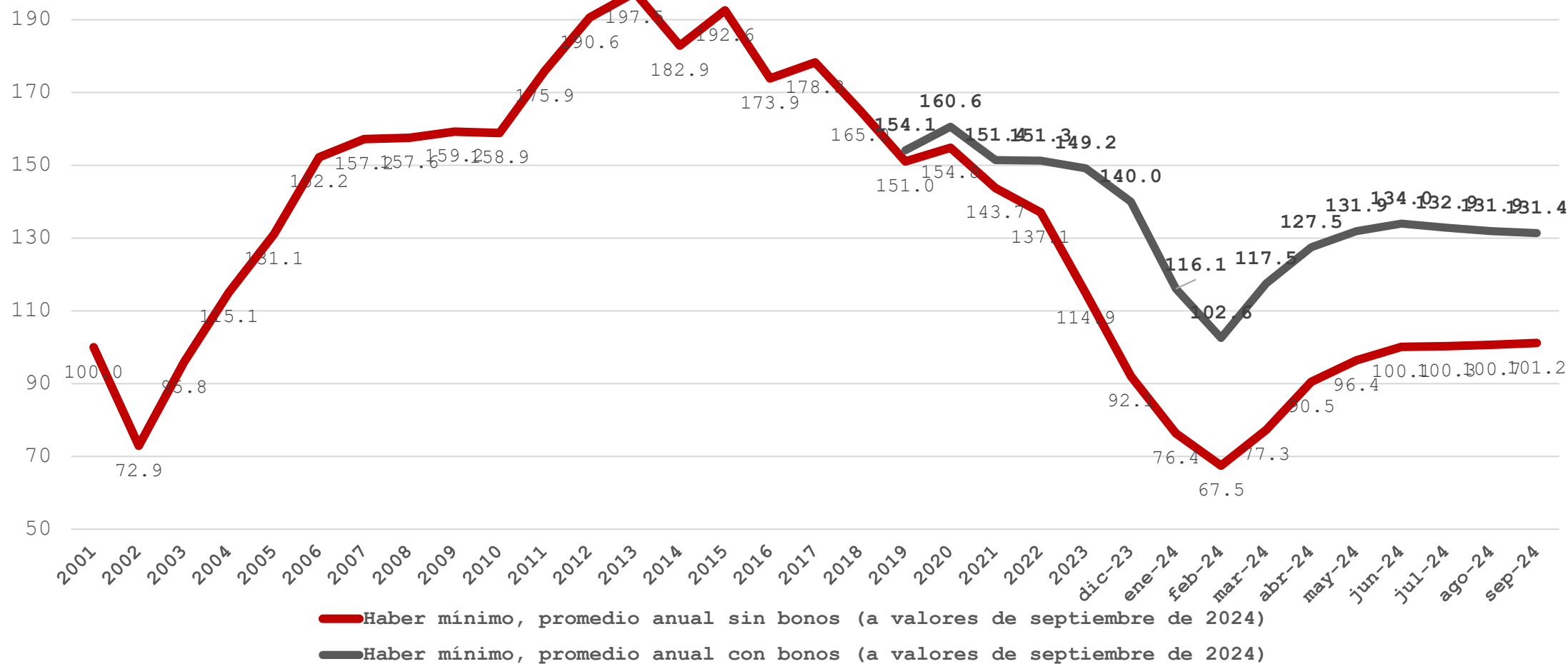

Nota: Los montos se ajustaron a valores de septiembre del 2024 en base a IPC-INDEC

Fuente: Elaboración propia a partir de datos de [ANSES](#) e [INDEC](#).



- ❖ **AUMENTO DE NUEVOS POBRES POR DESCENSO SOCIAL DE CLASES MEDIAS BAJAS, UNA POBREZA MÁS ESTRUCTURAL Y UNA MAYOR DEPENDENCIA DE LOS POBRES EXTREMOS Y LAS CLASES BAJAS DE LA ASISTENCIA PÚBLICA**
- ❖ **DESARROLLO DE ESTRUCTURAS DEFENSIVAS POR PARTE DE LAS CLASES MEDIAS EMPRESARIAS OPERANDO POR FUERA DE LOS SISTEMAS DE REGULACIÓN FORMAL EN MATERIA FINANCIERA, OCUPACIONAL Y COMERCIAL**
- ❖ **CRECIMIENTO DEL TRABAJO INFORMAL Y DE LA ECONOMÍA SOCIAL DE SUBSISTENCIA CON MAYOR AUTOEXPLOTACIÓN FAMILIAR Y DETERIORO DE LA SALUD, LA EDUCACIÓN, EL HÁBITAT, LA SEGURIDAD Y EL ACCESO A JUSTICIA DE LOS SECTORES POBRES**
- ❖ **UNA SOCIEDAD MÁS DESIGUAL NO SOLO EN MATERIA ECONÓMICA, SINO QUE TAMBIÉN EN OPORTUNIDADES DE MOVILIDAD SOCIAL, INVERSIÓN DE CAPITAL HUMANO Y VALORES SOCIO CULTURALES.**

**ANÁLISIS DE COYUNTURA
FASE DE CRISIS 2023-2024
POLÍTICAS DE AJUSTE Y
ESTABILIZACIÓN
INICIO DE LA ETAPA LIBERTARIA**

SALDO DE LA CUENTA CORRIENTE DEL BALANCE CAMBIARIO Y EVOLUCIÓN DEL TIPO DE CAMBIO REAL MULTILATERAL (millones de dólares e índice nov-23=100), NOVIEMBRE 2023-JULIO 2024

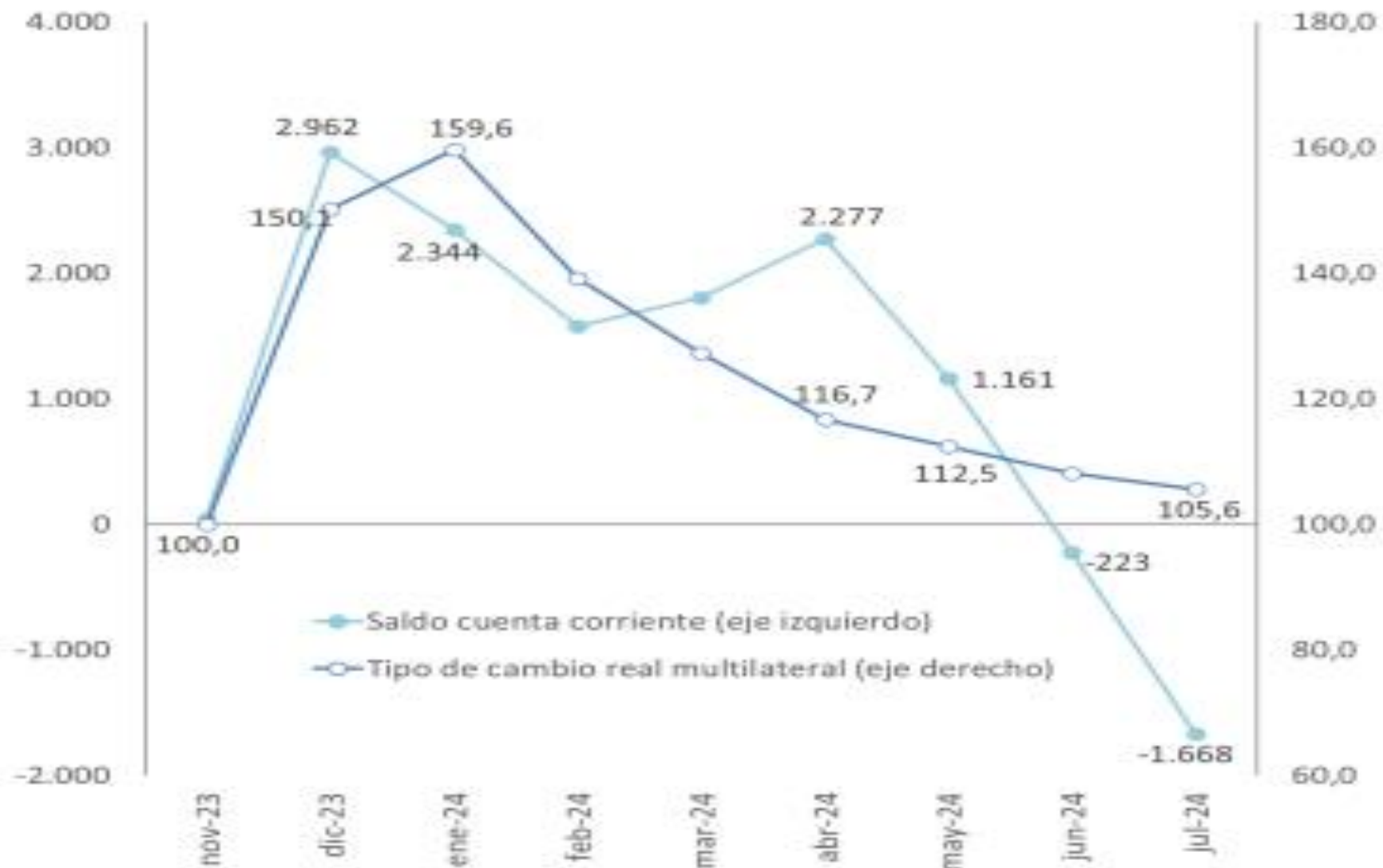

Fuente: CIFRA-CTA en base a BCRA.

RESULTADO FINANCIERO (total y excluyendo el impuesto PAIS) EN MILES DE MILLONES DE PESOS CONSTANTES Y VARIACION INTERANUAL DEL GASTO PRIMARIO DEL SECTOR PÚBLICO NACIONAL

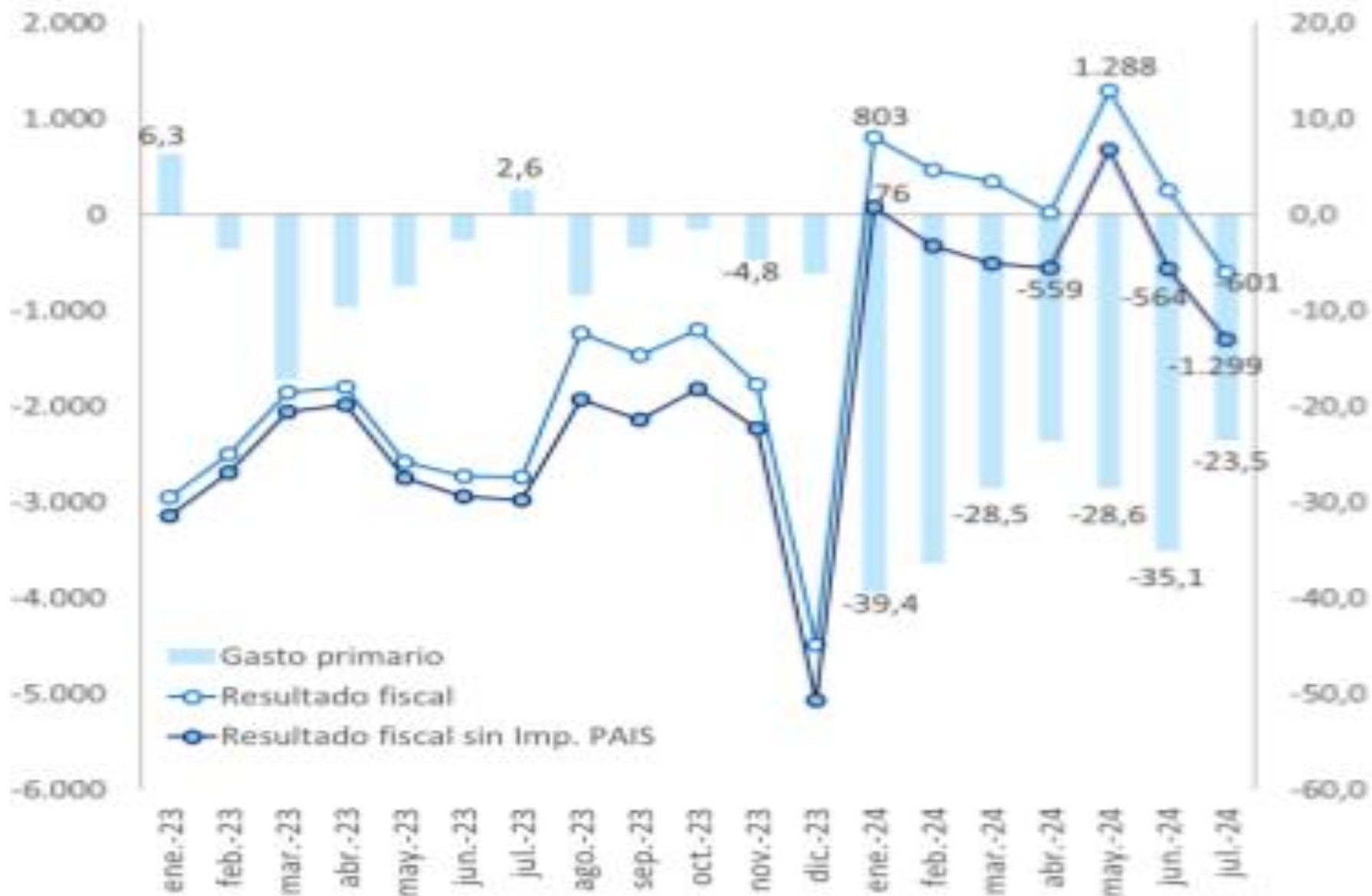

Fuente: CIFRA-CTA en base a Ministerio de Economía.

CUENTAS NACIONALES: PRODUCTO BRUTO INTERNO

PBI s.e., en millones de \$ a valores constantes de 2004 (eje izquierdo) y **variación interanual**, en % (eje derecho)

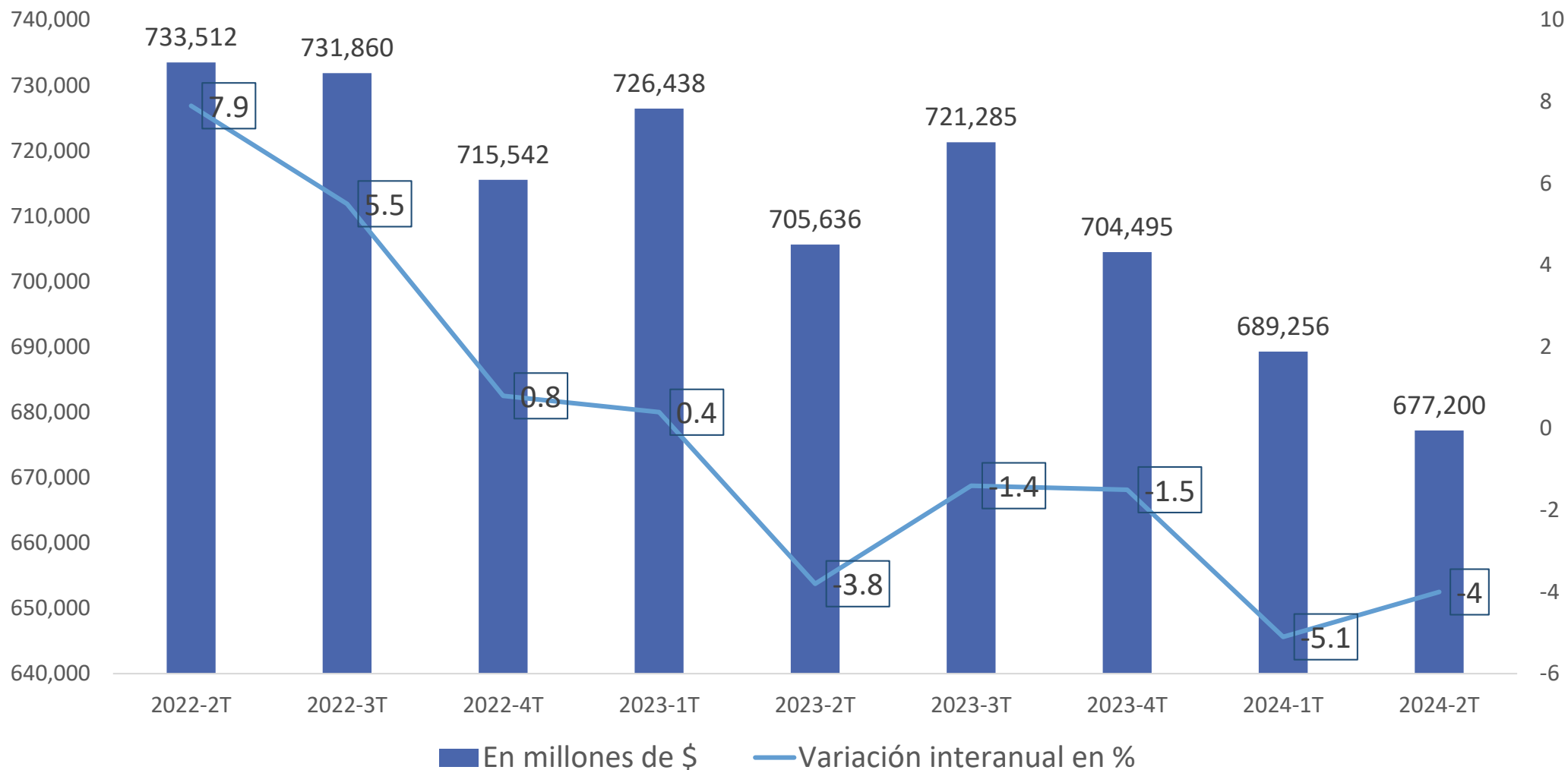

EVOLUCIÓN DE LA SERIE DESESTACIONALIZADA DE LOS COMPONENTES DE LA DEMANDA AGREGADA EN PRECIOS CONSTANTES (3° trim 23=100), 1° TRIM 2022-2°TRIM 2024

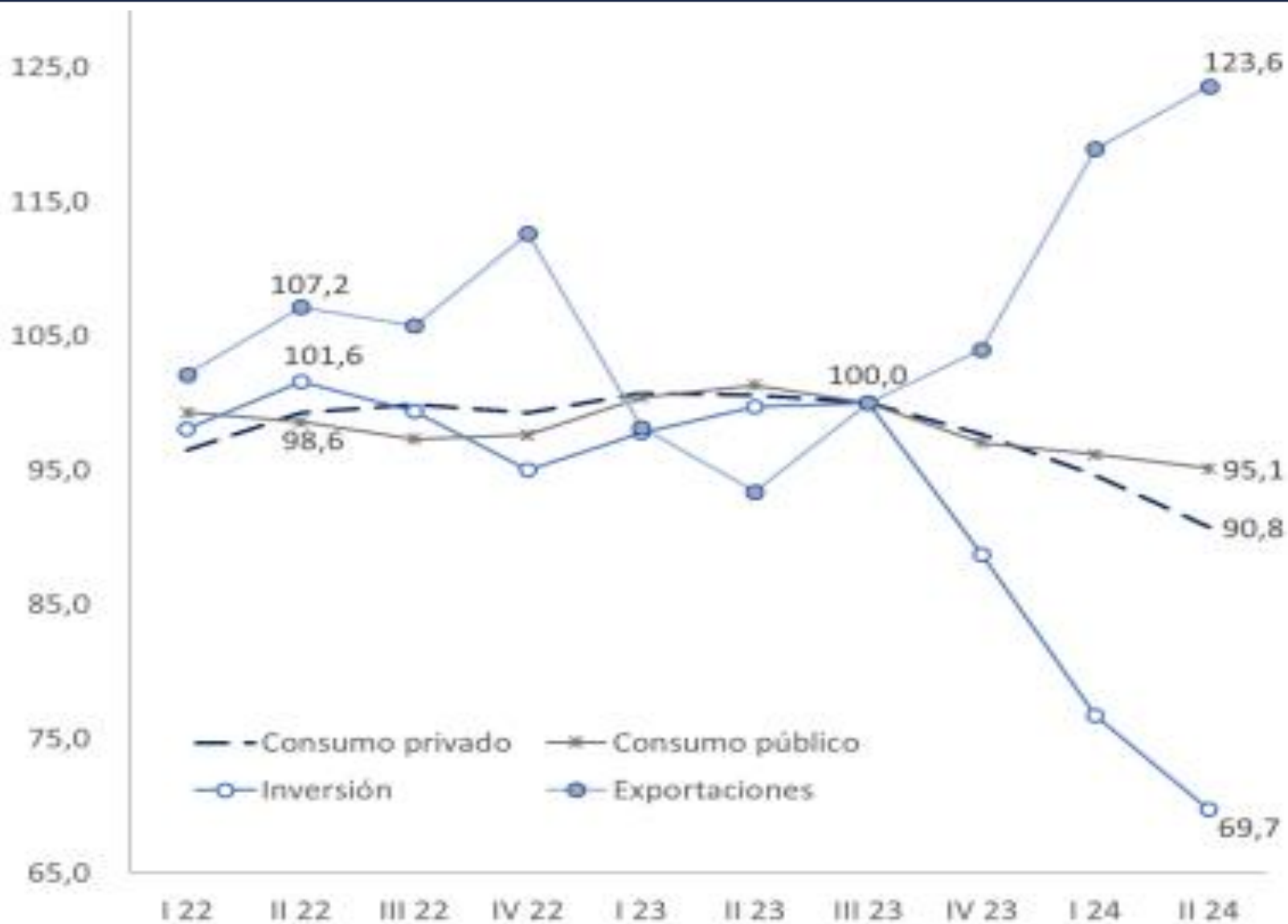

Fuente: CIFRA-CTA en base a INDEC.

CUENTAS NACIONALES: COMPONENTES DEL PRODUCTO

Var. ia. de los componentes de la demanda,
2T-2024

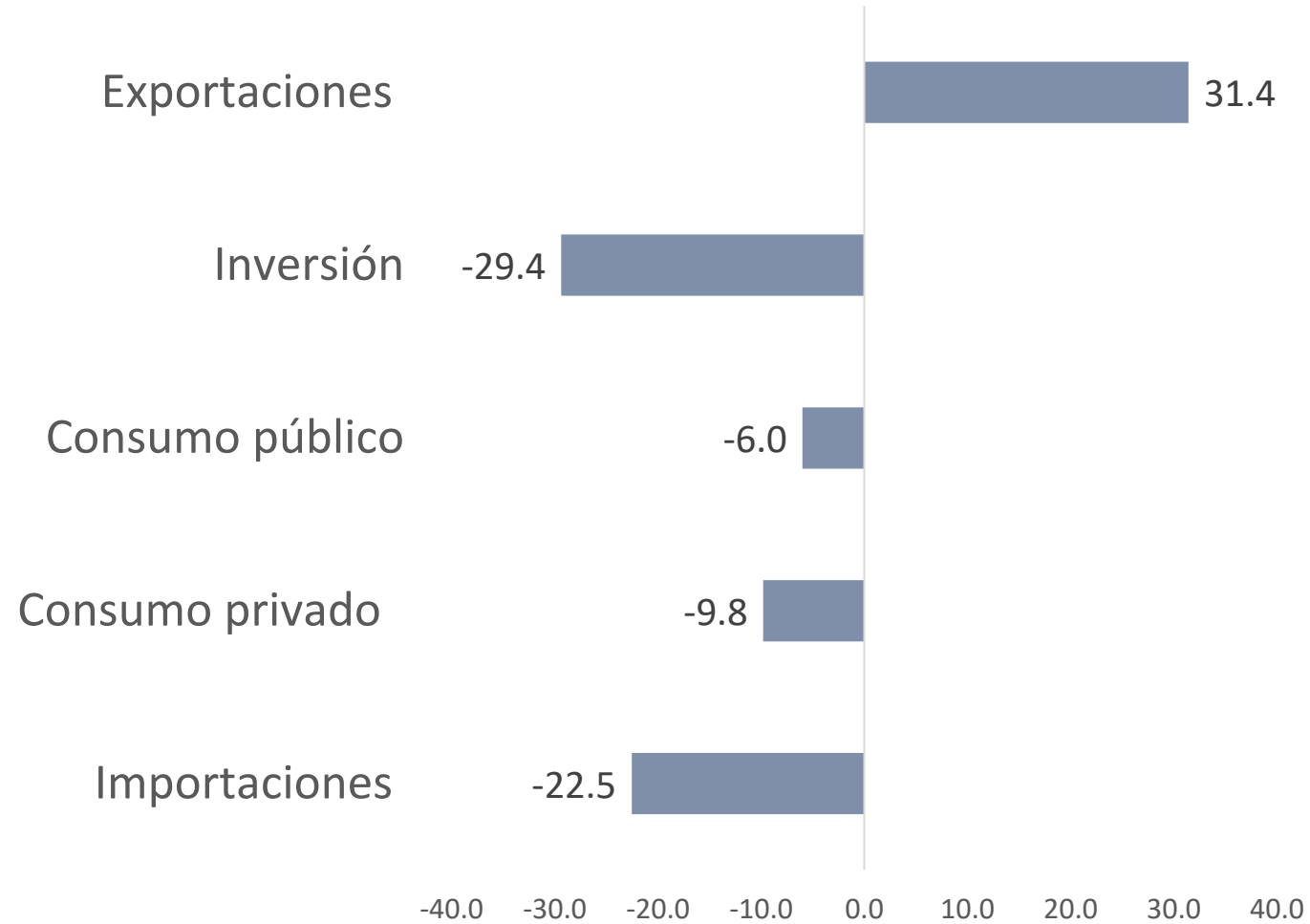

Elaboración propia en base a datos de Cuentas Nacionales-INDEC, series originales en millones de pesos a valores constantes de 2004.

PRECIOS: INDICE DE PRECIOS AL CONSUMIDOR

IPC mensual, en % (eje izquierdo) y variaciones interanuales, en % (eje derecho)

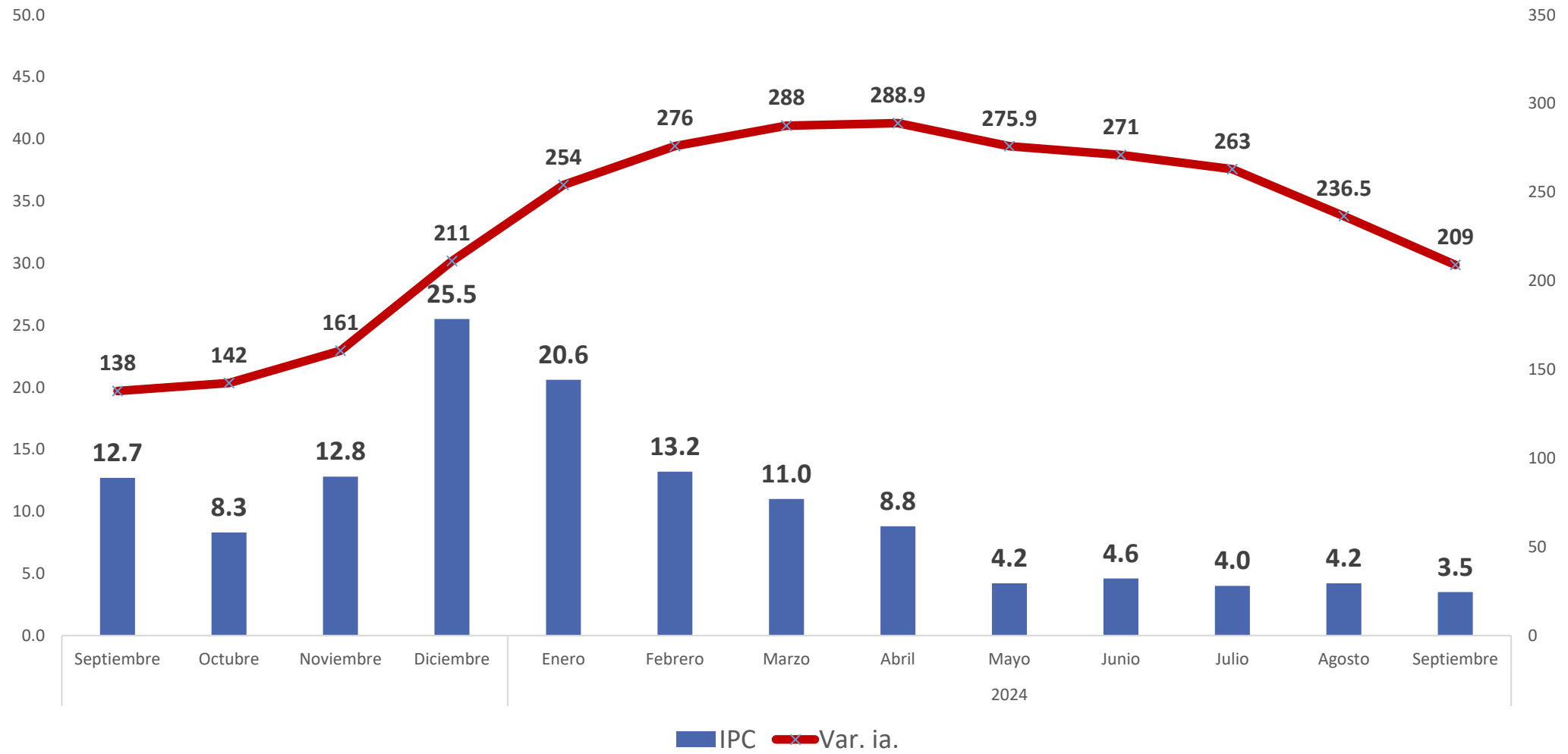

Elaboración propia en base a datos del IPC-INDEC, a partir de serie nivel general.

VARIACIÓN INTERANUAL DEL PIB, SEGÚN SECTORES DE ACTIVIDAD (PORCENTAJES), 1° S 2024

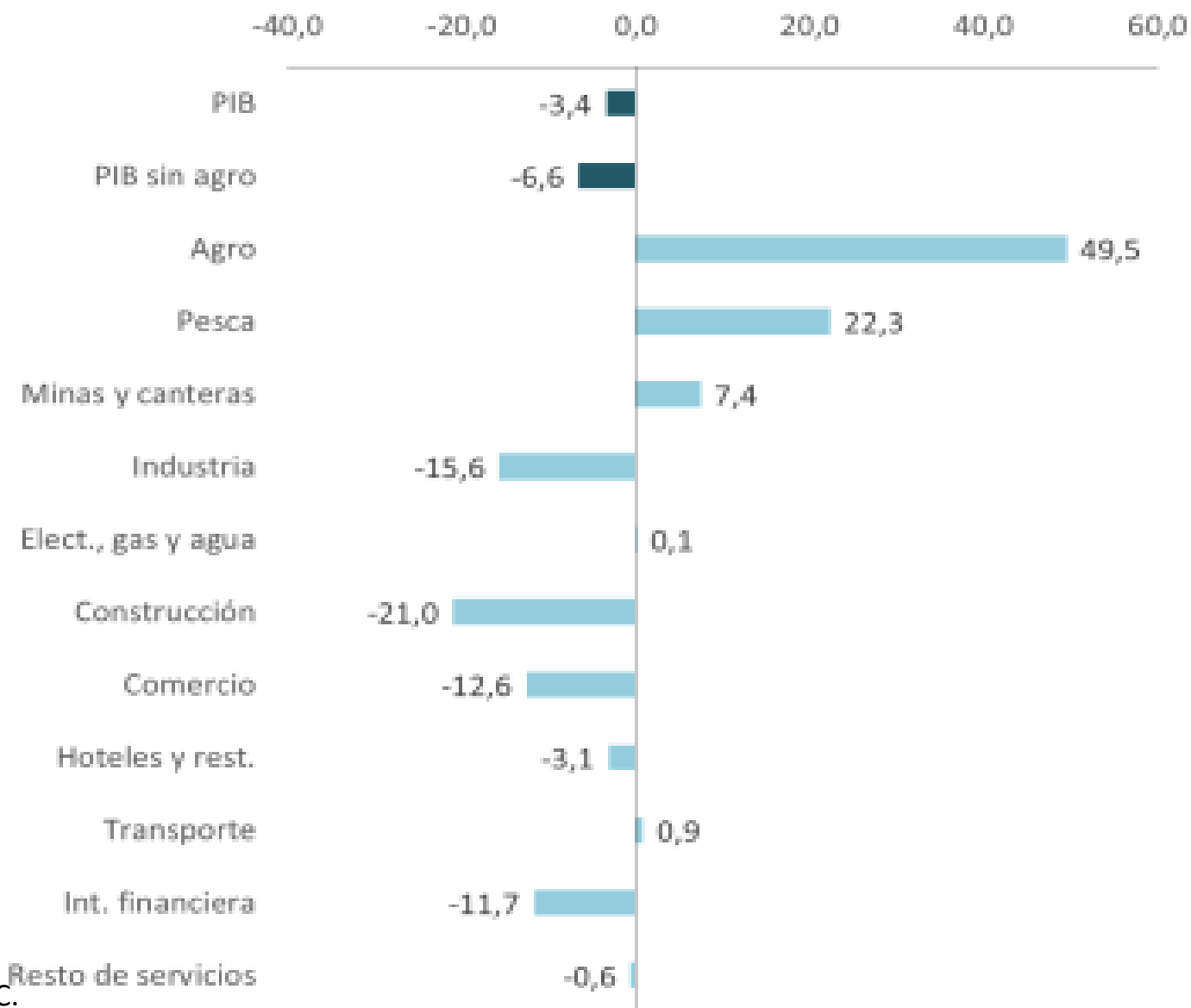

Fuente: CIFRA-CTA en base a INDEC.

CUENTAS NACIONALES: RESERVAS INTERNACIONALES EN EL BCRA

Stock de **reservas internacionales en el BCRA** brutas y netas, en millones de U\$S.

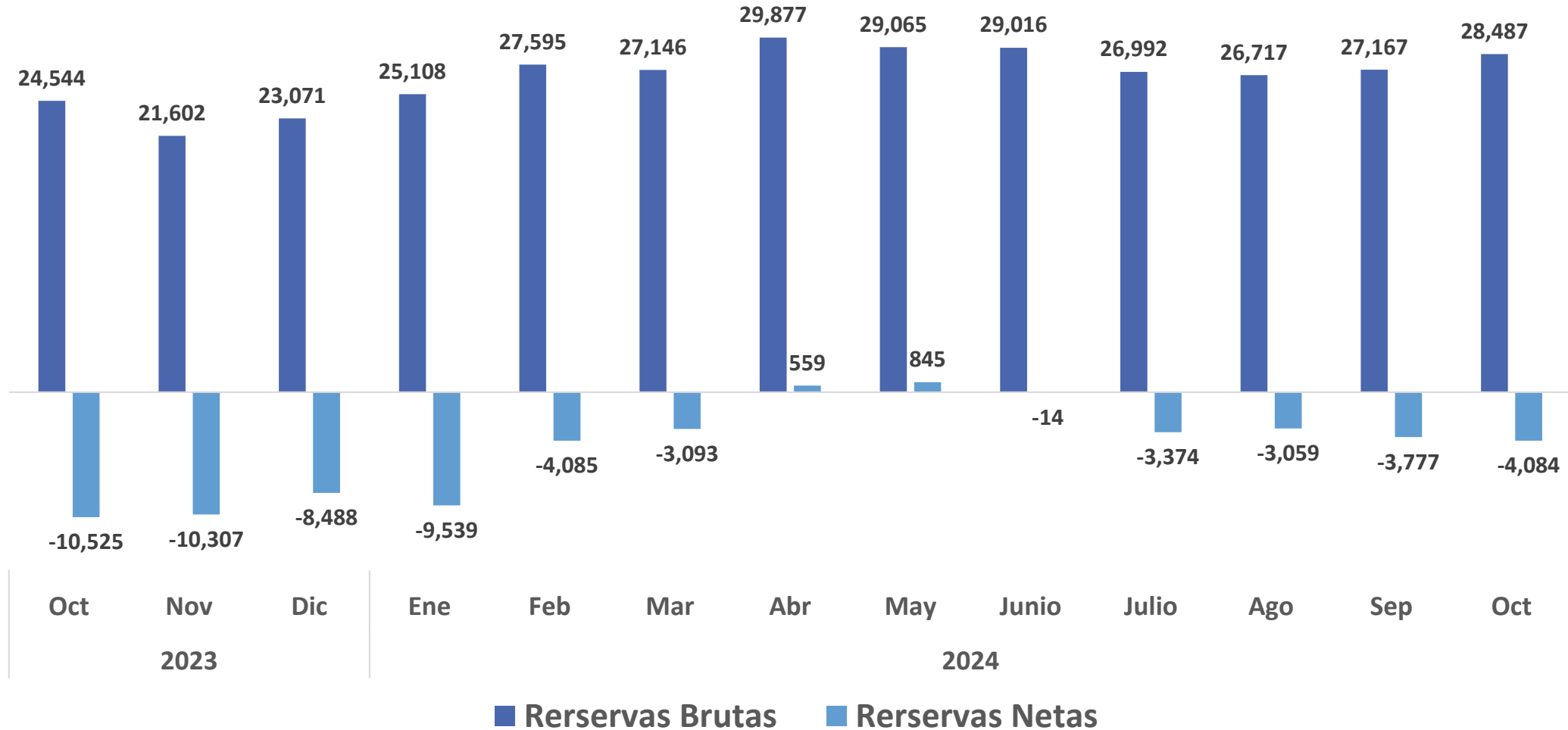

CUENTAS NACIONALES: INTERCAMBIO COMERCIAL

Exportaciones, importaciones y saldo comercial, en millones de U\$S

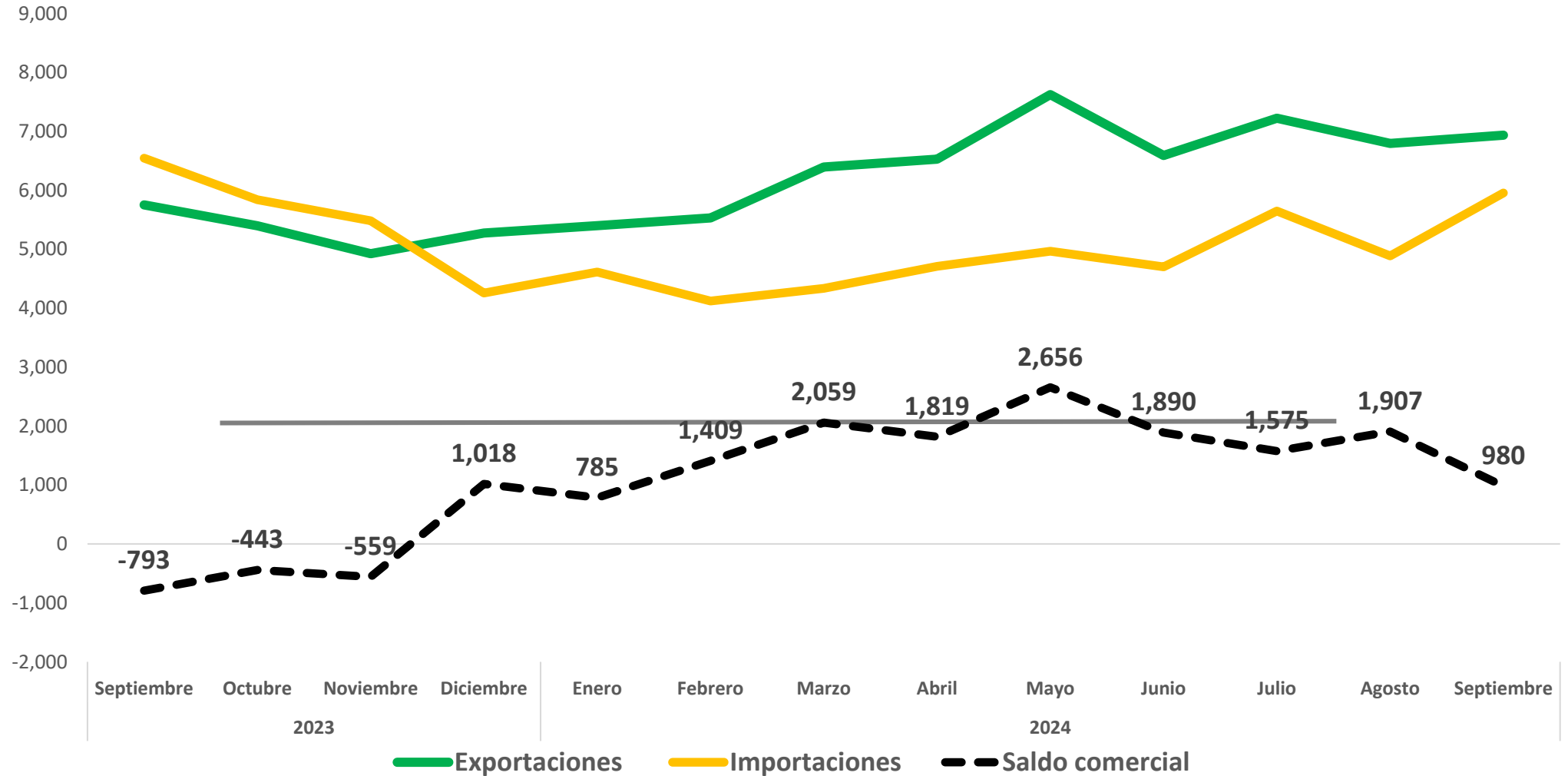

Elaboración propia en base a datos de Intercambio Comercial Argentino-INDEC y de Índices de precios y cantidades del comercio exterior-INDEC.

PRINCIPALES INDICADORES DEL MERCADO LABORAL

Tasas de actividad y empleo en % (eje izquierdo) y tasas de desocup/subocup/ocup demandantes en % (eje derecho)*

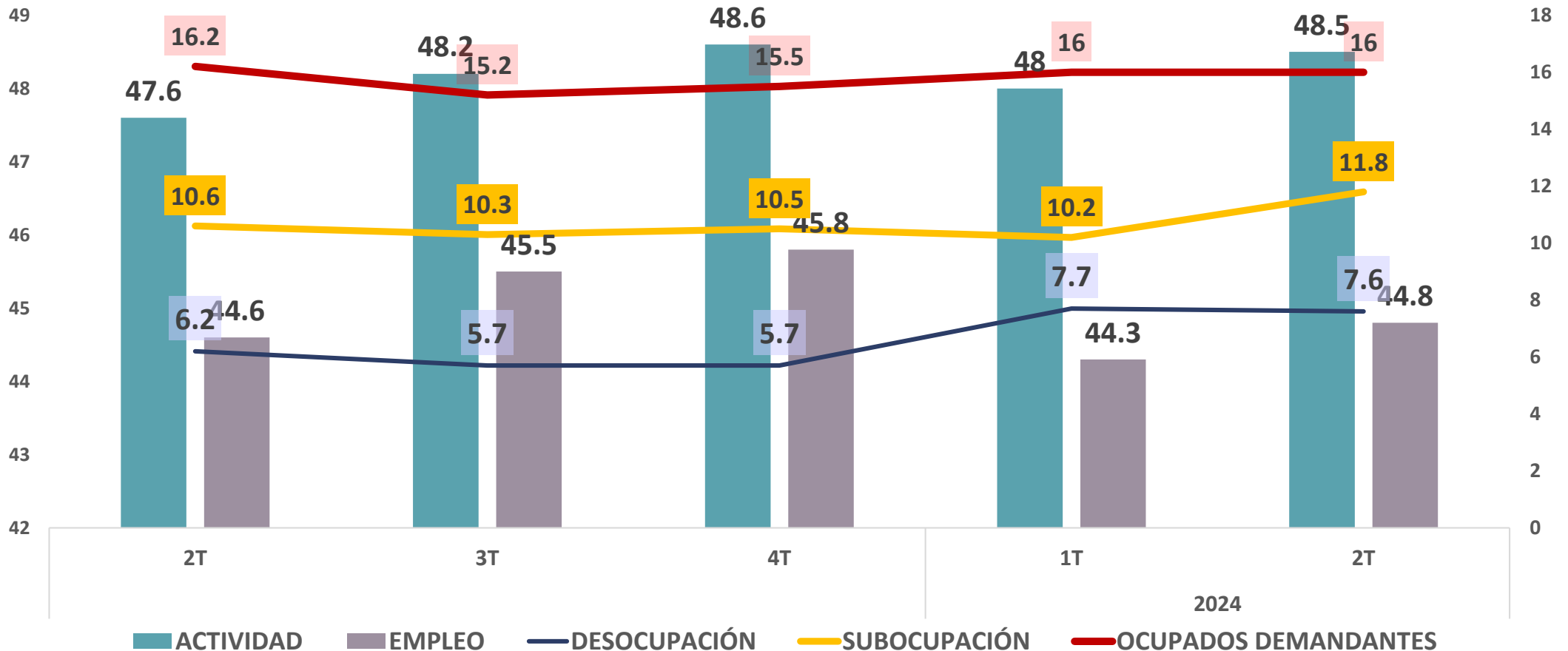

* Nota: Las tasas de actividad y empleo se calculan sobre la población total, mientras que las tasas de desocupación, subocupación y ocupación demandante se calculan sobre la población económicamente activa.

TRABAJO: TRABAJADORES REGISTRADOS

Cantidad de trabajadores registrados en miles.

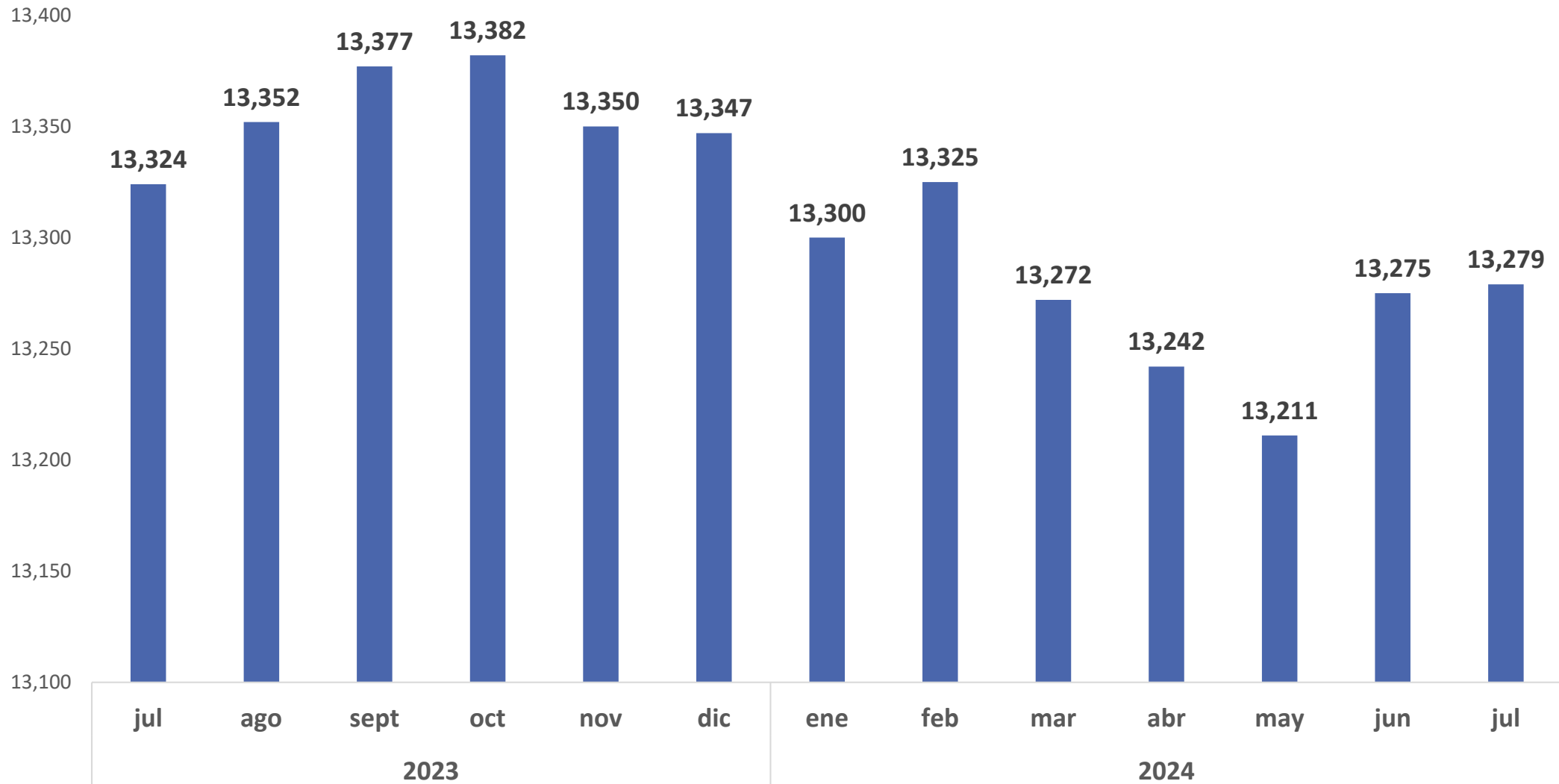

Elaboración propia en base a datos del SIPA-Ministerio de Trabajo, Empleo y Seguridad Social.

TRABAJO: TRABAJADORES REGISTRADOS SEGUN MODALIDAD

Variación inter-trimestral según modalidad ocupacional, en miles de personas

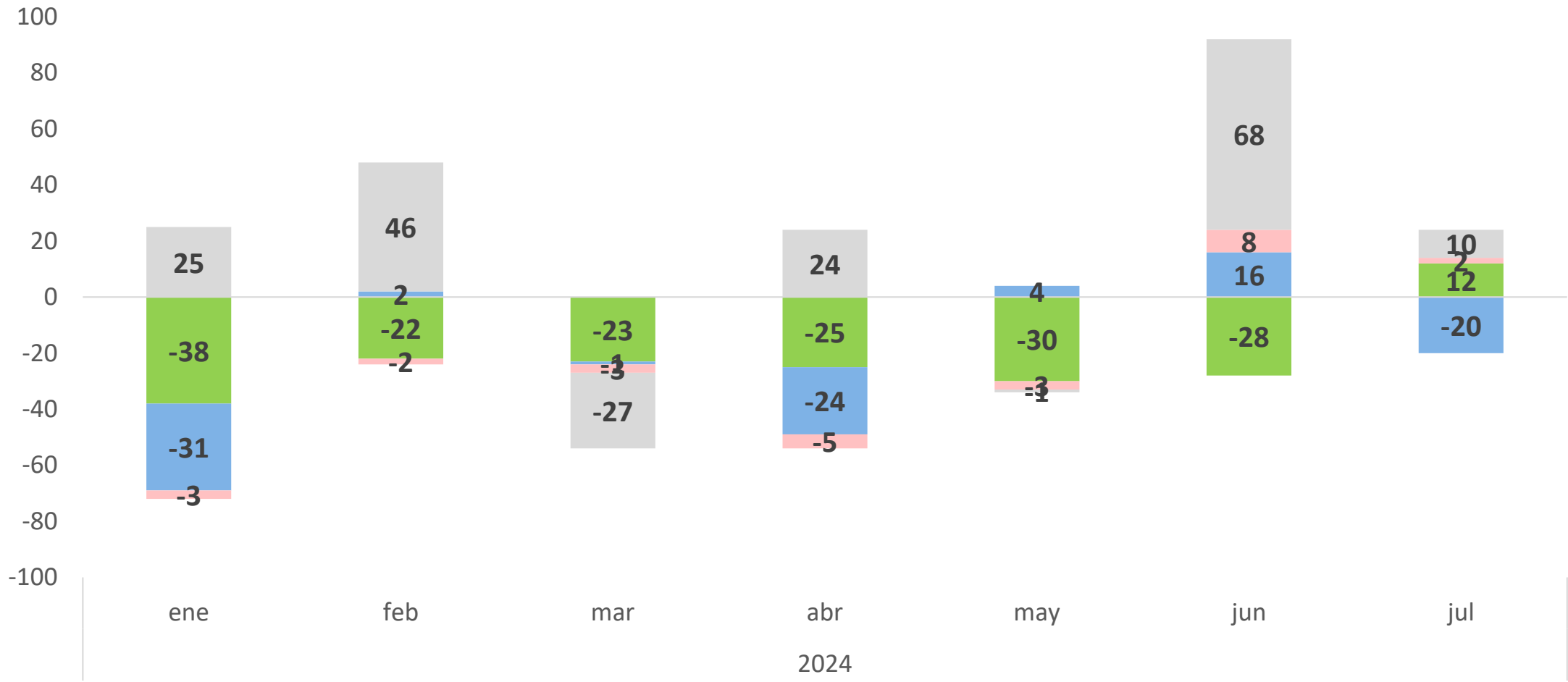

■ Asalariados registrados privados ■ Asalariados públicos ■ Asalariados de casas particulares ■ Independientes

INGRESOS: ÍNDICE DE VARIACIÓN SALARIAL

Índices de variación salarial real, base julio 2023 = 100

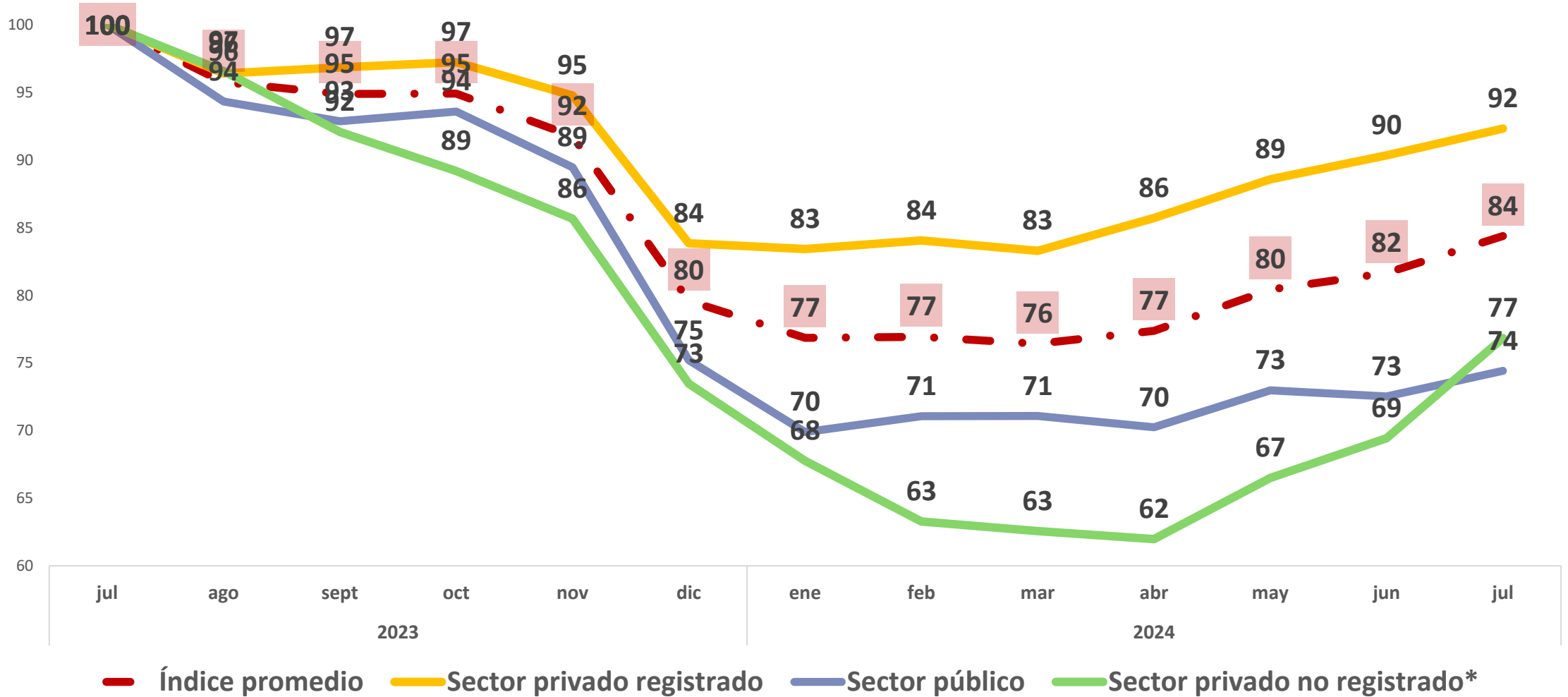

* Nota: En virtud del procedimiento que realiza el INDEC para el cálculo de la variación salarial del sector privado no registrado -en base a la EPH-, el índice en esta categoría tiene un rezago de 5 meses.
Elaboración propia en base a datos de Índice de Salarios-INDEC, deflactados a precios de abril 2024 a partir de IPC-INDEC.

MEDIA DEL IPCF POR QUINTIL DE PERSONAS SEGÚN INGRESO PER CÁPITA FAMILIAR Y CBT DEL ADULTO EQUIVALENTE. EPH. TOTAL DE AGLOMERADOS URBANOS. 2T 2023 – 2T 2024(\$ 2T 2024).

2° T 2023

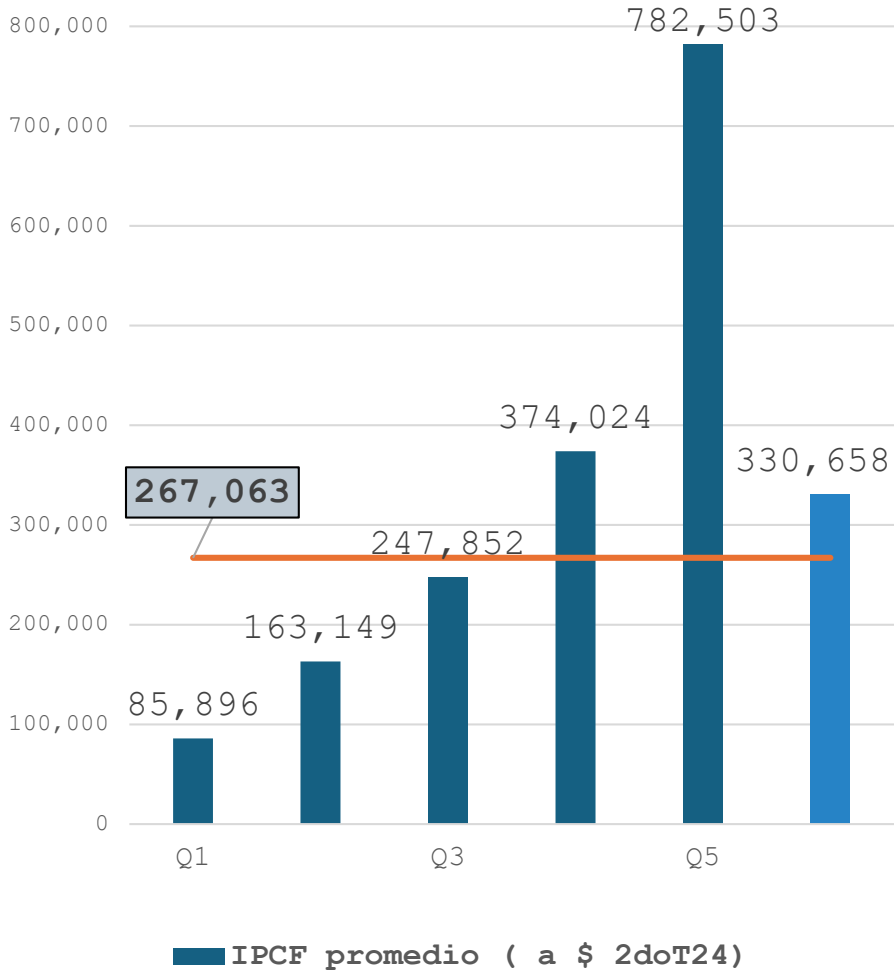

2° T 2024

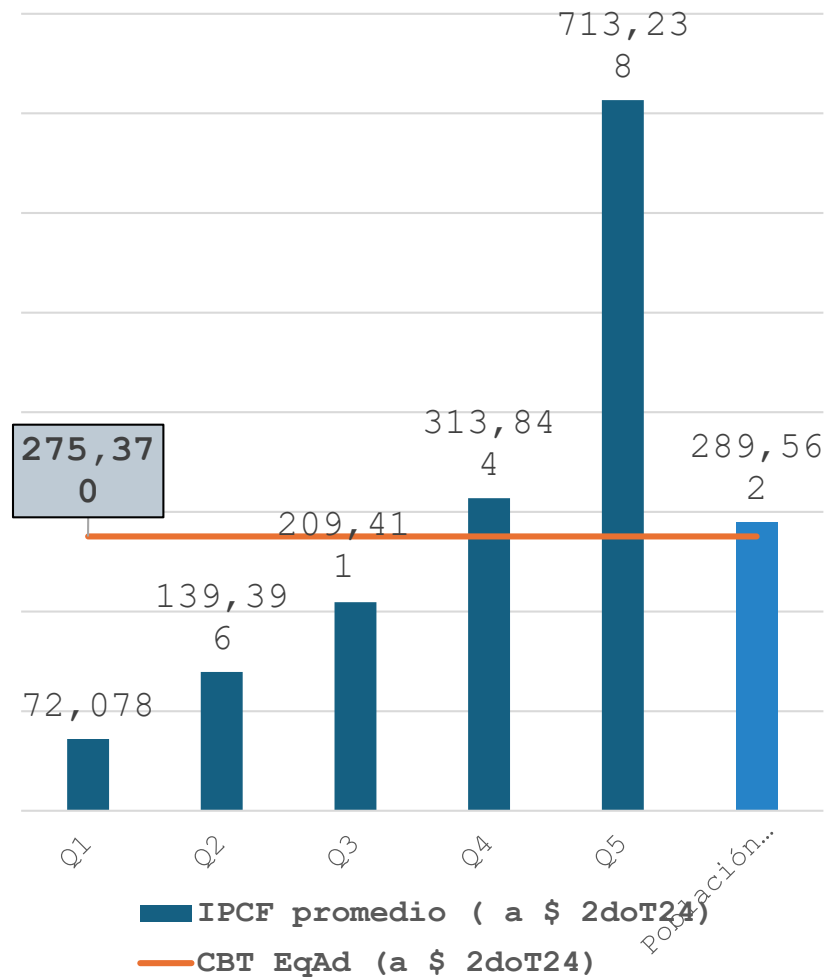

Variación porcentual

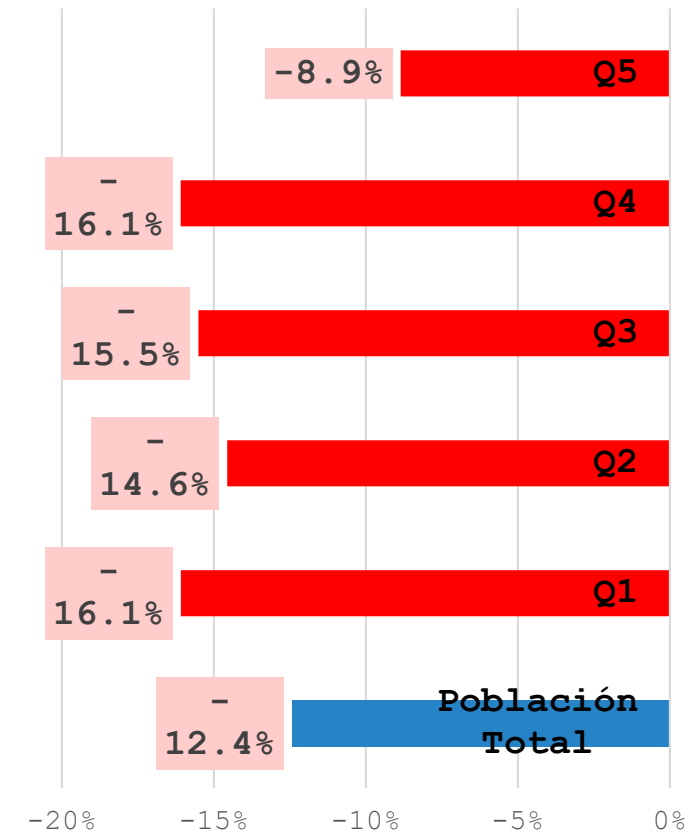

Nota: Los ingresos del 2023 se ajustaron a valores del 2° trimestre del 2024 en base a IPC-INDEC
 Fuente: Observatorio de la Deuda Social Argentina, UCA en base a EPH-INDEC (2023,2024)

MEDIA DEL IPCF POR QUINTIL DE PERSONAS SEGÚN INGRESO PER CÁPITA FAMILIAR Y CBT DEL ADULTO EQUIVALENTE. EPH. TOTAL DE AGLOMERADOS URBANOS. 1T 2024 – 2T 2024. (\$ 2T 2024)

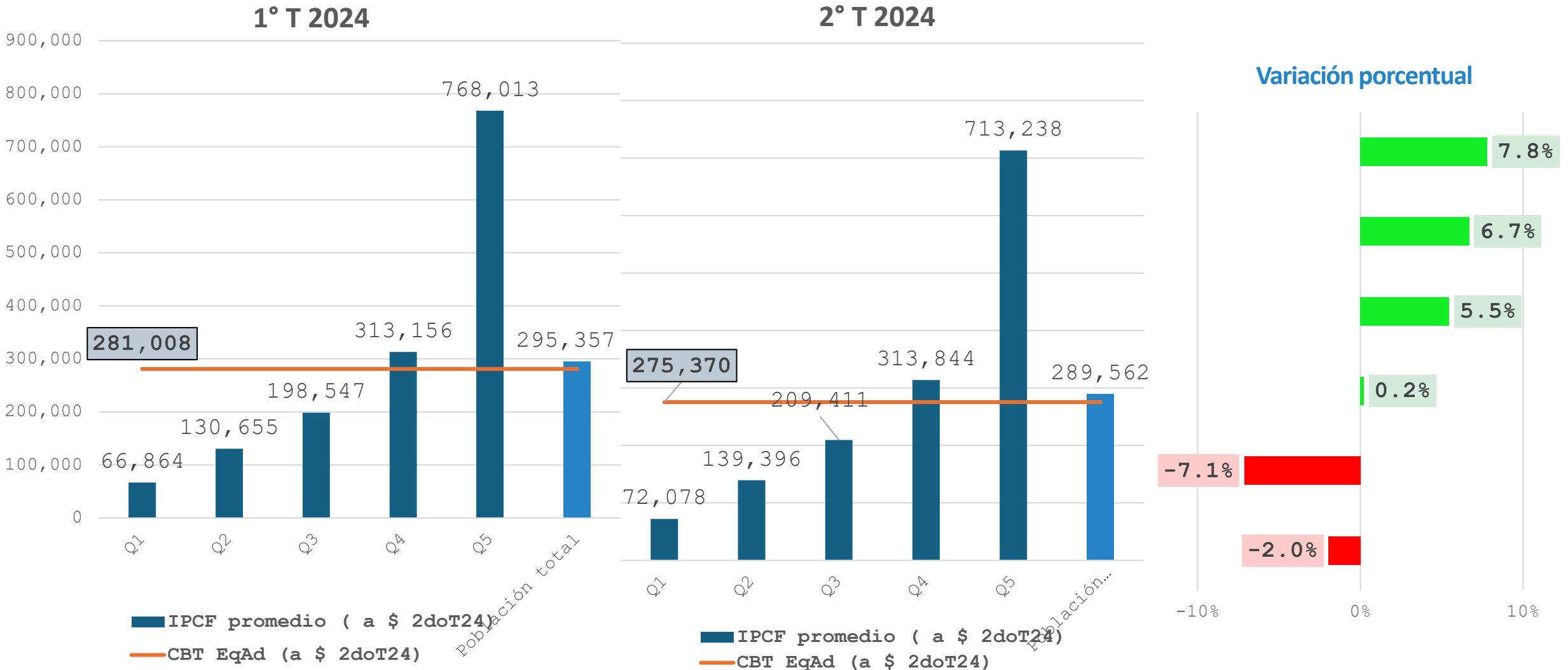

Nota: Los ingresos del 1° trimestre 2024 se ajustaron a valores del 2° trimestre del 2024 en base a IPC-INDEC

Fuente: Observatorio de la Deuda Social Argentina, UCA en base a EPH-INDEC (2024)

MEDIA DEL INGRESO DE LA OCUPACIÓN PRINCIPAL POR QUINTIL DE OCUPADOS SEGÚN INGRESO DE LA OCUPACIÓN PRINCIPAL. EPH. TOTAL DE ALGOMERADOS URBANOS. 2T 2023 – 2T 2024 (\$ 2T 2024)

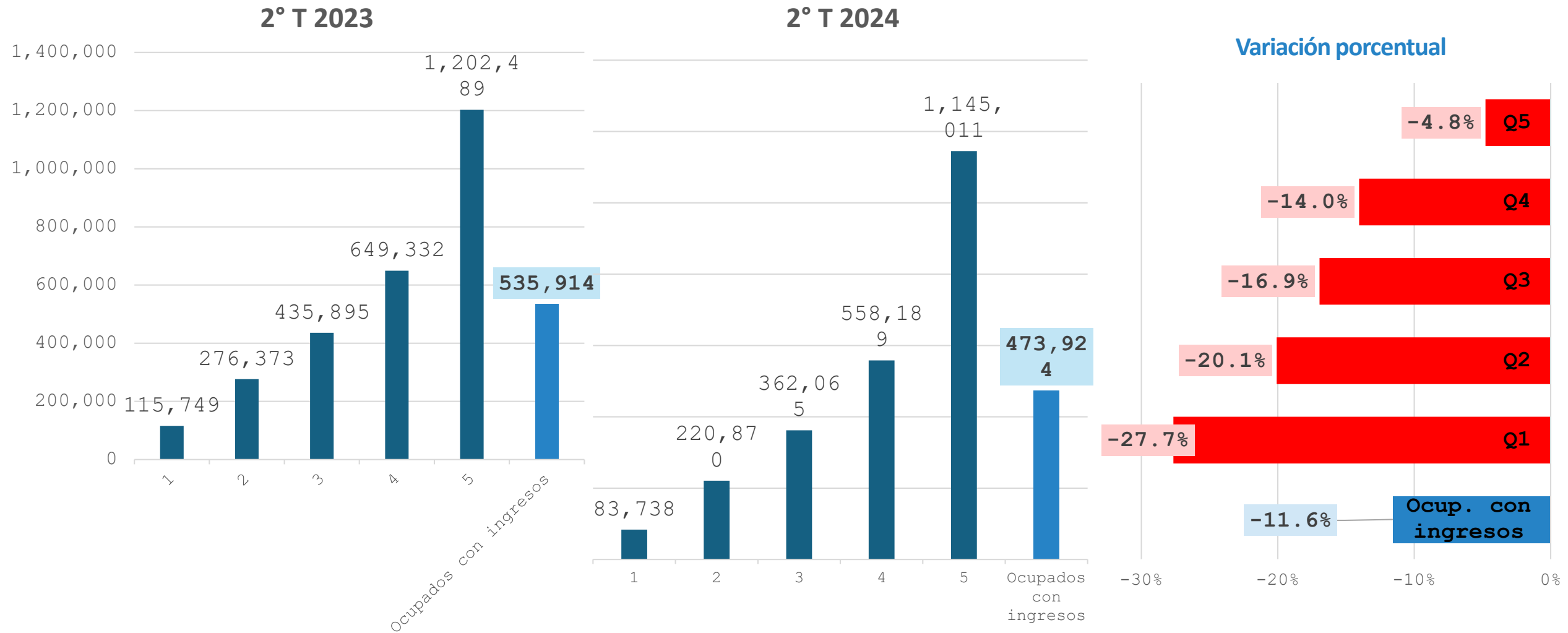

Nota: Los ingresos del 2023 se ajustaron a valores del 2° trimestre del 2024 en base a IPC-INDEC

Fuente: Observatorio de la Deuda Social Argentina, UCA en base a EPH-INDEC (2023,2024)

MEDIA DEL INGRESO DE LA OCUPACIÓN PRINCIPAL POR QUINTIL DE OCUPADOS SEGÚN INGRESO DE LA OCUPACIÓN PRINCIPAL. EPH. TOTAL DE AGLOMERADOS URBANOS. 1T 2024 – 2T 2024. (\$ 2T 2024)

1° T 2024

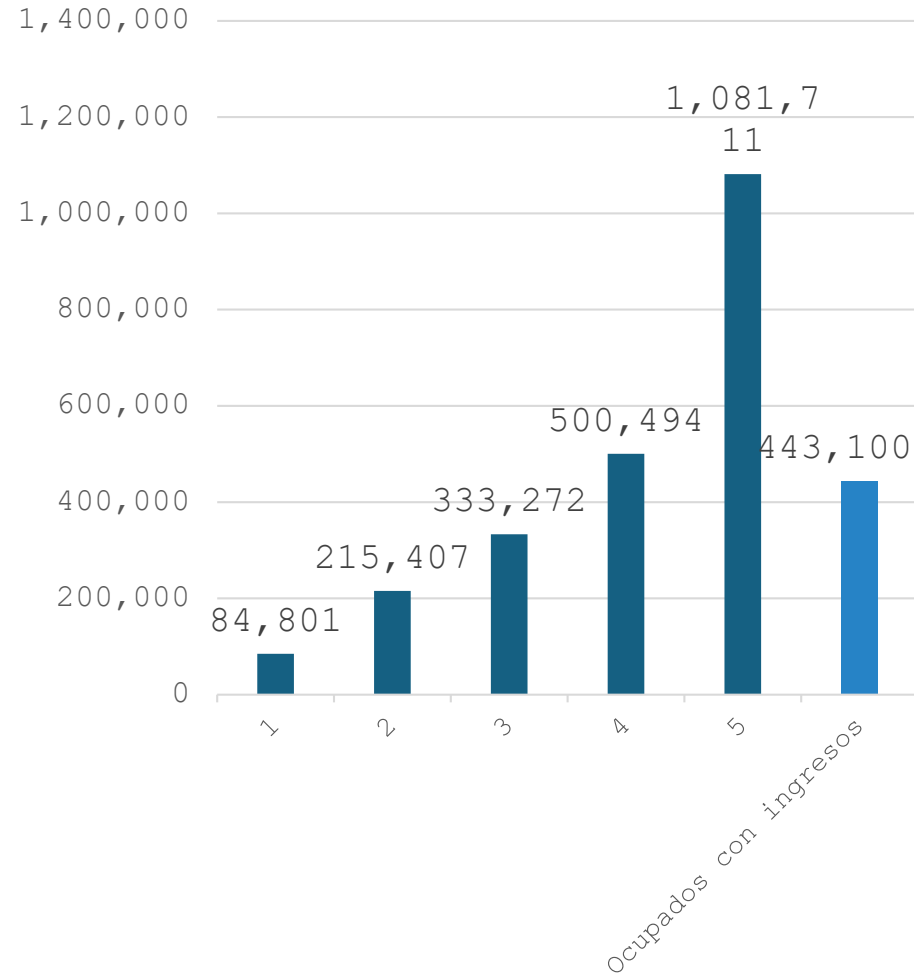

2° T 2024

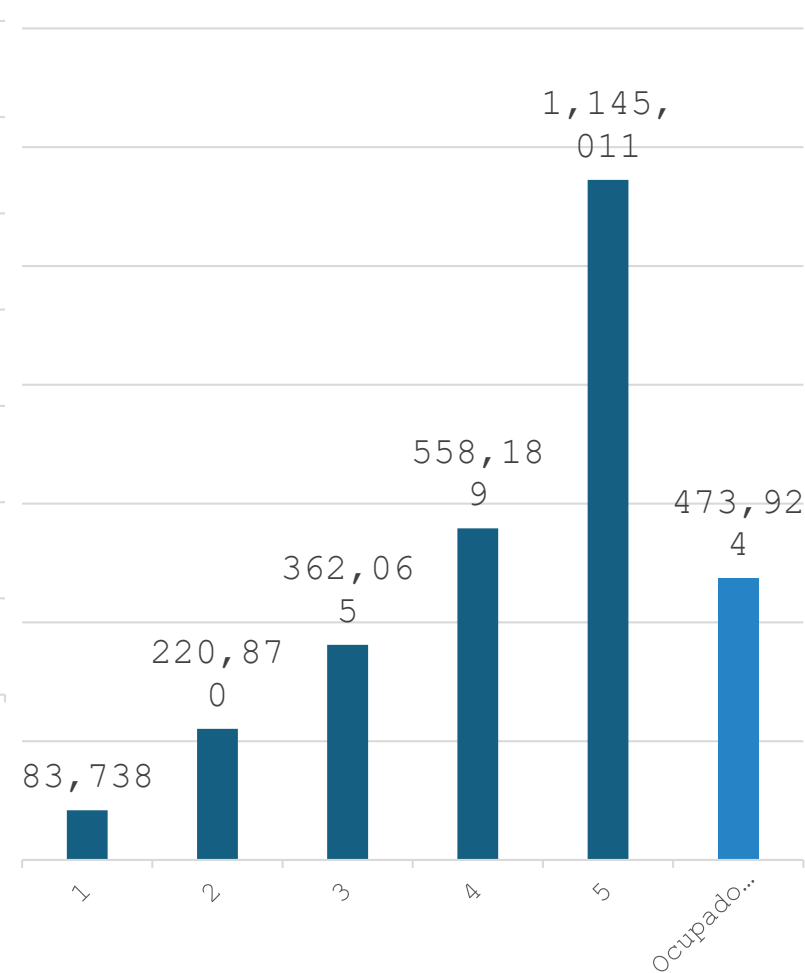

Variación porcentual

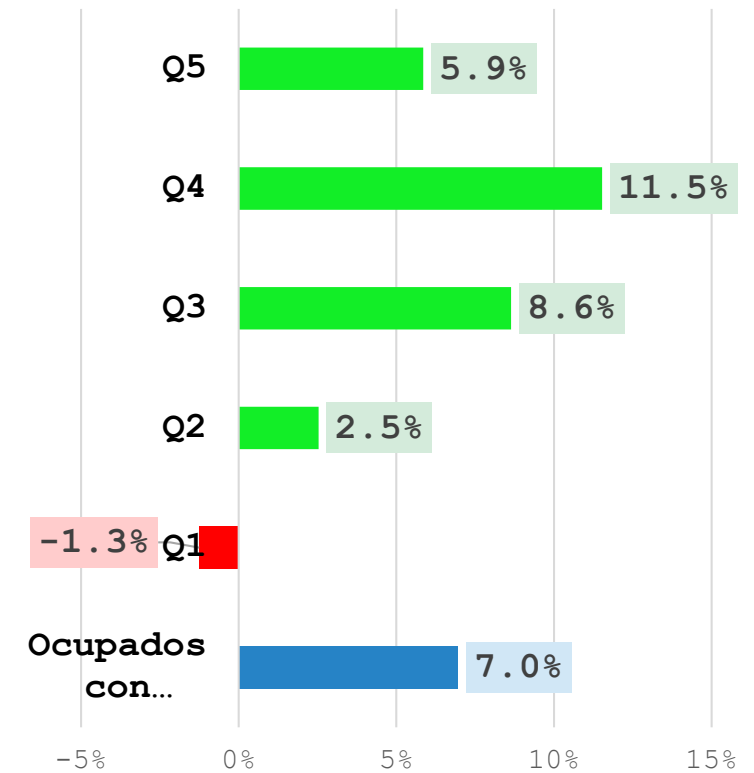

Nota: Los ingresos del 1° trimestre 2024 se ajustaron a valores del 2° trimestre del 2024 en base a IPC-INDEC

Fuente: Observatorio de la Deuda Social Argentina, UCA en base a EPH-INDEC (2024)

EVOLUCIÓN DE LA INDIGENCIA Y POBREZA POR INGRESOS A PARTIR DE EPH-INDEC Y EDSA/ODSA-UCA

PORCENTAJE DE POBLACIÓN. 2010-2024. Escenarios simulados para 1° Y 2° TRIM. 2024**.

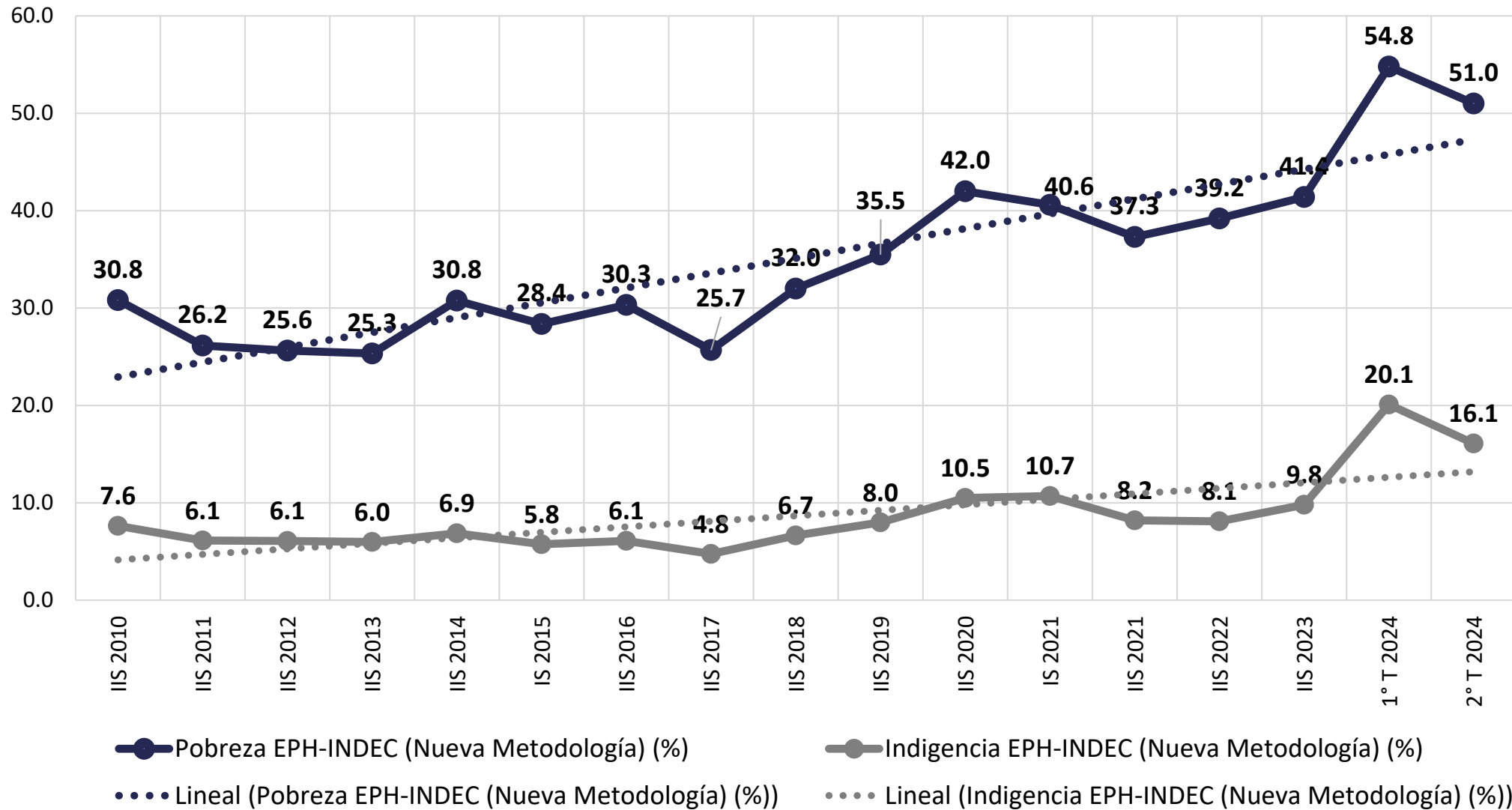

CANASTA BÁSICAS ALIMENTARIA Y CANASTA BÁSICA TOTAL

Valor de CBA y CBT para una familia tipo, en \$ a precios actuales

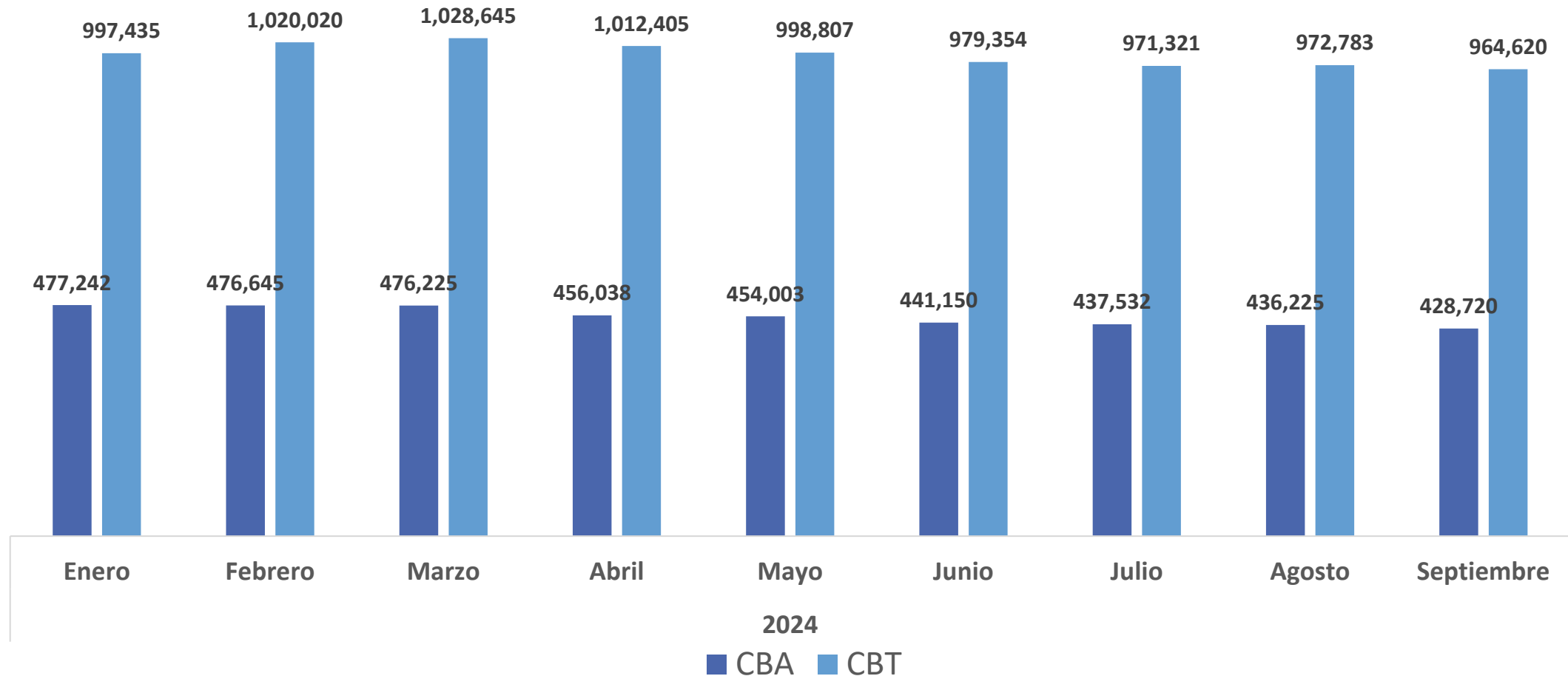

Índice de precios al consumidor

Variaciones porcentuales mensuales por divisiones. Total nacional. Septiembre de 2024.

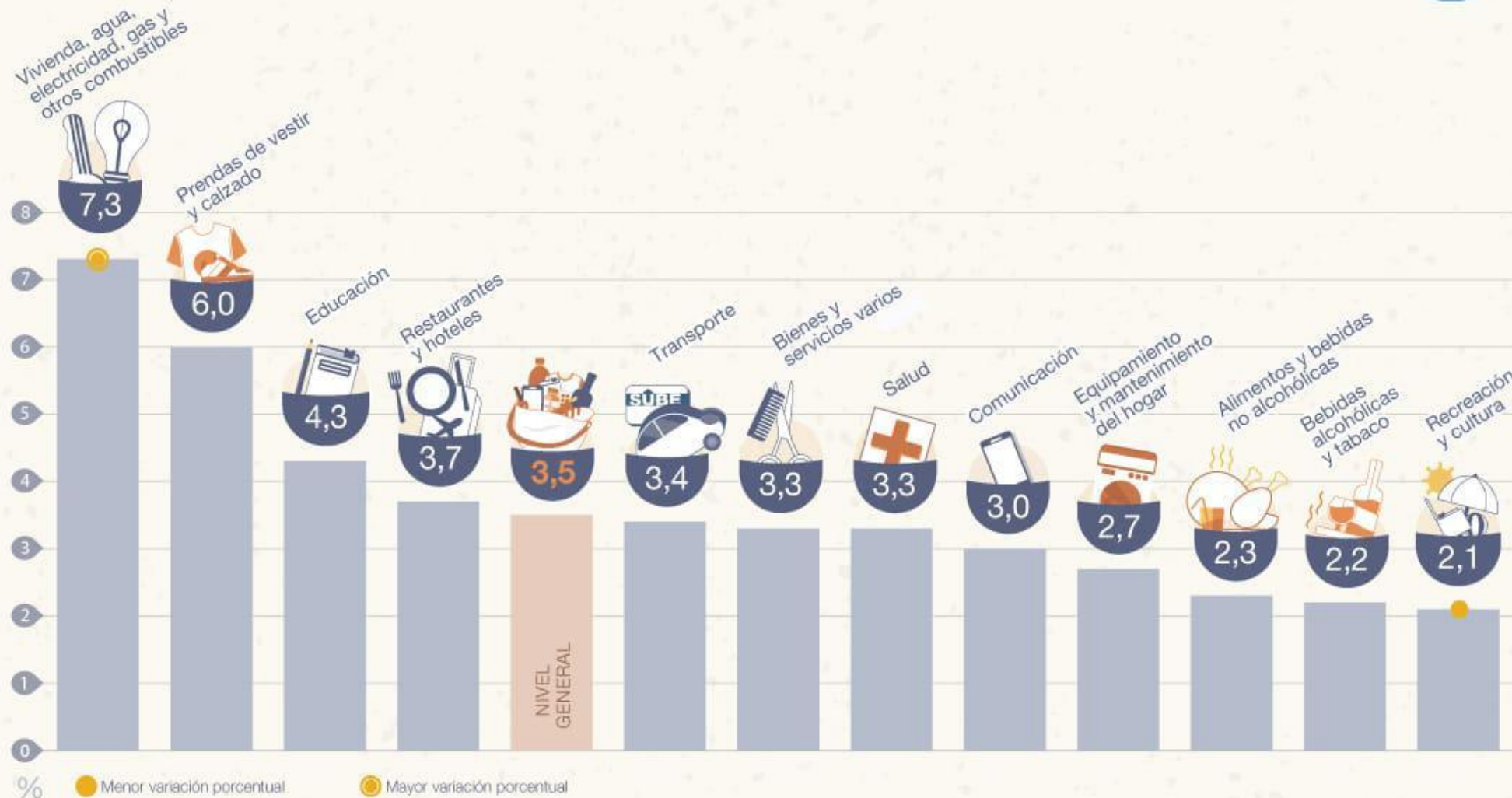

Fuente: INDEC - Índice de precios al consumidor.

indec.gov.ar

**FUTURO ABIERTO:
TENDENCIA ECONÓMICAS,
POLÍTICAS Y SOCIALES BAJO
EL ESCENARIO LIBERTARIO**

BALANCE: CRISIS SISTÉMICA DEL RÉGIMEN POLÍTICO-ECONÓMICO

- ❖ FIN DEL RÉGIMEN POST CONVERTIBILIDAD: CRISIS ECONÓMICA, SOCIAL Y POLÍTICA DE CARÁCTER SISTÉMICO.
- ❖ ESCENARIO DE CRISIS: CAÍDA DE LA INVERSIÓN, DEL EMPLEO PLENO Y DE LAS REMUNERACIONES. DÉFICIT PÚBLICO Y DEL SECTOR EXTERNO.
- ◁ MAYOR DESIGUALDAD ECONÓMICA, SOCIAL Y CULTURAL. TRES ARGENTINAS SIN DIÁLOGO SOCIAL NI POLÍTICO. CRECIMIENTO DE LA POBREZA ESTRUCTURAL.
- ❖ LAS POBREZAS DE INGRESOS Y DE DERECHOS SON LA CONSECUENCIA DE POLÍTICAS ANTERIORES. LAS POLÍTICAS DE AJUSTE SUMAN DETERIORO
- ❖ REVERTIR SU EFECTOS OBLIGA A ELIMINAR LAS CAUSAS PARA EVITAR SU REPRODUCCIÓN.
- ❖ NECESIDAD DE CAMBIOS ESTRUCTURALES CON EQUILIBRIO SOCIAL Y NUEVOS PACTOS DISTRIBUTIVOS. |

RESPUESTAS ESTRATÉGICAS EN EL MARCÓ DE UN DIÁLOGO SOCIO-POLÍTICO CON PROYECCIÓN DE FUTURO

- ❖ ES IMPERANTE CONSTRUIR UNA AGENDA DE REFORMAS QUE ESTABILICEN LA MACROECONOMÍA, FOMENTEN LA INVERSIÓN, MULTIPLIQUEN LAS EXPORTACIONES, RECUPEREN EN EL INGRESO Y HAGAN POSIBLE LA CREACIÓN DE MÁS Y MEJORES EMPLEOS, ASÍ COMO LA CONFORMACIÓN DE NUEVOS SISTEMAS DE SEGURIDAD SOCIAL.
- ❖ SE REQUIEREN POLÍTICAS ACTIVAS SUBSIDIARIAS HACIA EL DESARROLLO TÉCNICO-PRODUCTIVO LOCAL-INFORMAL, LA ECONOMÍA SOCIAL Y EL MERCADO INTERNO, CON MAYOR INVERSIÓN EN CONOCIMIENTO Y TECNOLOGÍA, PARA DAR UNA SALIDA ESTRATÉGICA A LOS PROBLEMAS ESTRUCTURALES. SE REQUIEREN CAMBIOS RADICALES. EL ACTUAL ESTATUS QUO ES EMPOBRECEDOR Y REGRESIVO.



www.uca.edu.ar/observatorio



observatorio_deudasocial@uca.edu.ar



[@ODSAUCA](https://twitter.com/ODSAUCA)



[odsa_uca](https://www.instagram.com/odsa_uca)

Salarios

Evolución de salarios desde inicio de Enero de 2019 hasta fin de Julio de 2024. Periodo base: Diciembre de 2018

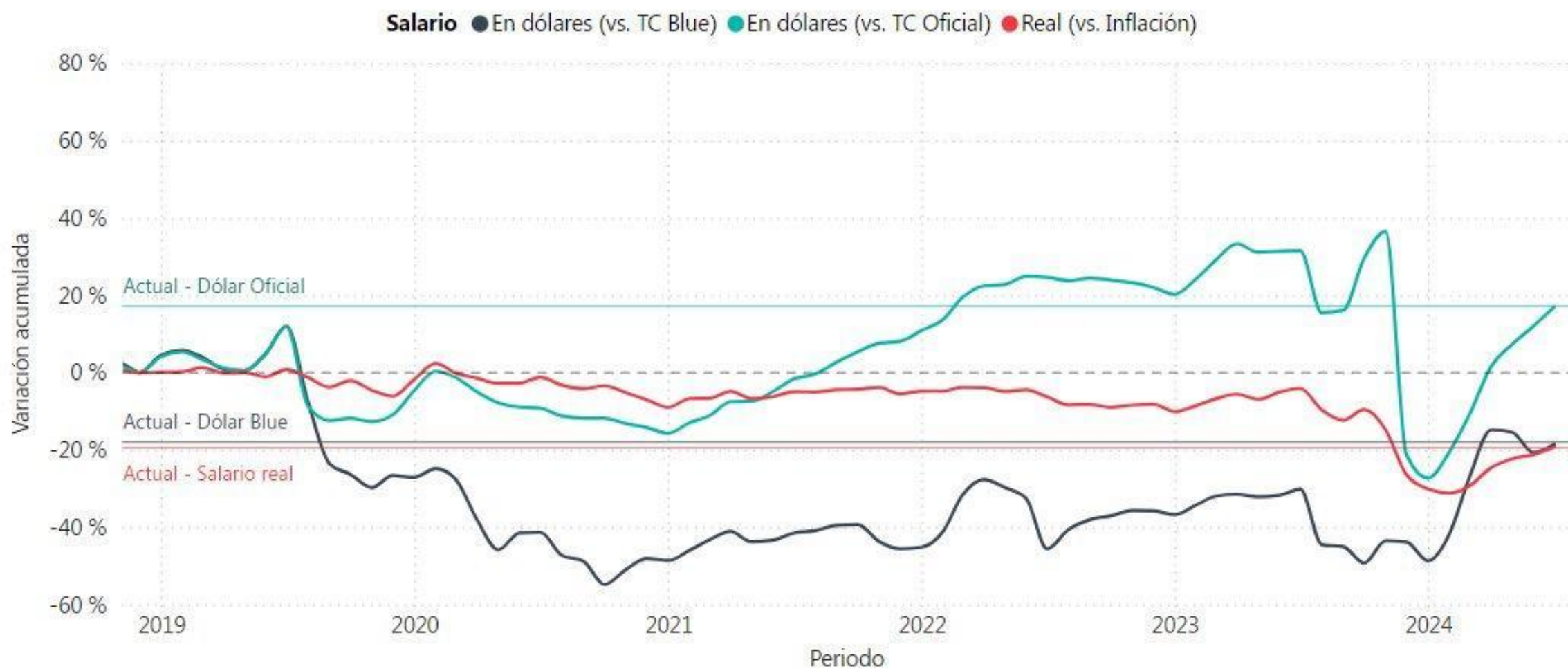

Fuente: Visualización de Infodash. Datos de INDEC (IPC), Ministerio de Trabajo (RIPTE) y Ámbito Financiero (Dólar).