



Políticas económicas, cambios en la estructura económico-ocupacional y desigualdad en México 1970-2014

Iliana Yaschine, ilianaya@unam.mx

SAED, PUED-UNAM

CDMX, 7 de septiembre 2022



Objetivos e hipótesis

En el marco del proyecto: *“Estudio comparado de la heterogeneidad estructural y sus efectos sobre el mercado de trabajo y la desigualdad social en América Latina”*.

1. Examinar, desde una perspectiva estructuralista el comportamiento de largo plazo de la estructura económico-ocupacional en México en el periodo 1984-2014, a partir de la puesta en marcha de las políticas económicas ortodoxas.
2. Evaluar la forma en que los cambios político-económicos operaron sobre la dinámica socio-laboral y la desigualdad de ingresos laborales del país.

HIPÓTESIS: La implementación de políticas de apertura económica acentuó la heterogeneidad de la estructura económico-ocupacional y profundizó la desigualdad de ingresos laborales.



Fuentes de datos

- Encuesta Nacional de Ingresos y Gastos de los Hogares (ENIGH) de México para el periodo 1984-2014 (1984, 1994, 1998, 2006 y 2014).
- Los años seleccionados representan distintas etapas:
 - el final del modelo ISI y la estabilización y ajuste económico para enfrentar la crisis de la deuda (1970-1985);
 - el inicio del cambio estructural y la primera ola de reformas (1986-1994);
 - la segunda ola de reformas (1995-2000);
 - un periodo de lento avance en el proceso de reforma (2001-2011); y
 - el nuevo impulso reformador (2012-2014).



Tipos de inserción económico-ocupacional de la fuerza de trabajo

Se desarrolló una tipología homologada que permite el análisis comparado de las estructuras económico-ocupacionales de ambos países

Sector	Inserción económico-ocupacional	
FORMAL PRIVADO Y PÚBLICO	No asalariados del sector formal privado	Patrones y empleadores de establecimientos formales (>5 empleados)
		Profesionales independientes
	Asalariados sector formal privado	Asalariados de establecimientos formales
	Empleados del sector público	Empleados del sector público
MICRO INFORMAL	No asalariados del sector micro informal	Patrones de microempresas (<=5 empleados)
		Trabajadores por cuenta propia (TCP) informales
	Asalariados del sector micro informal	Trabajadores del servicio doméstico
AGRÍCOLA	Trabajadores agrícolas	Todos los trabajadores agrícolas



Crecimiento y desigualdad en México 1970-2014

Tasa de crecimiento anual real del PIB y del PIB per cápita. México, 1970-2014.

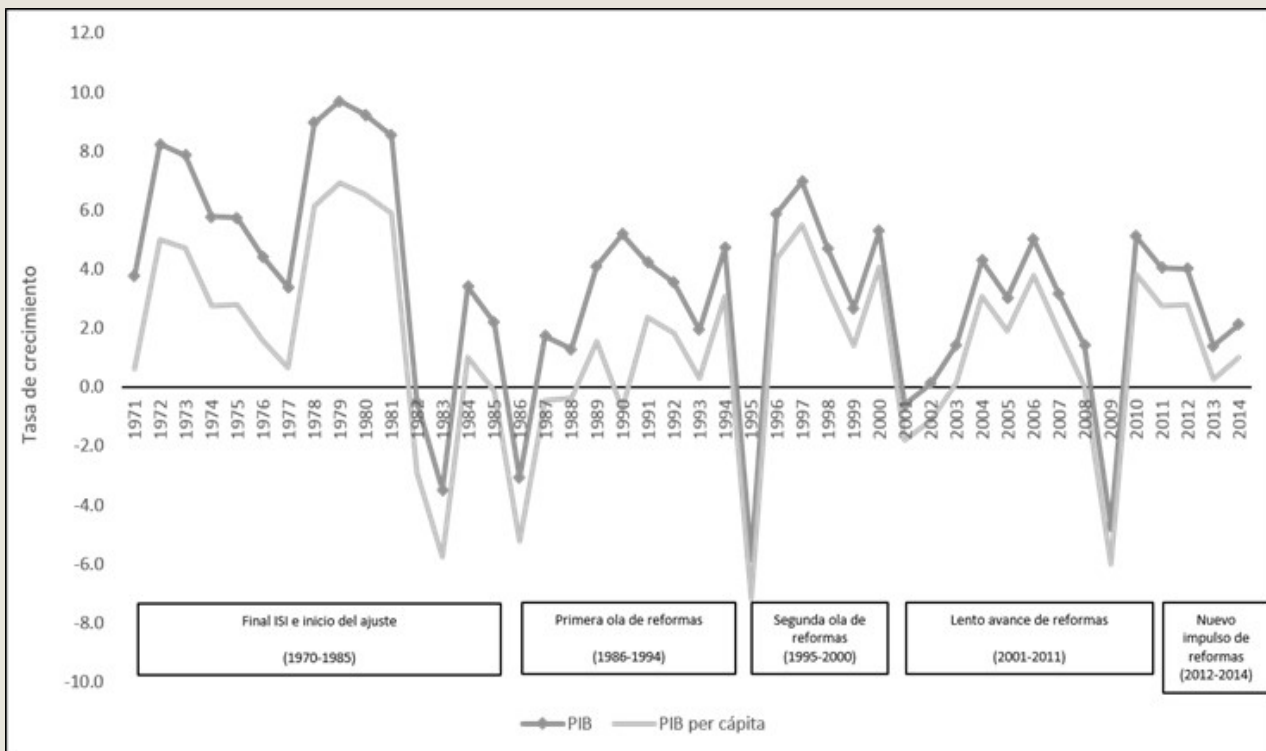

Coefficiente de Gini del ingreso monetario per cápita. México, 1977-2014

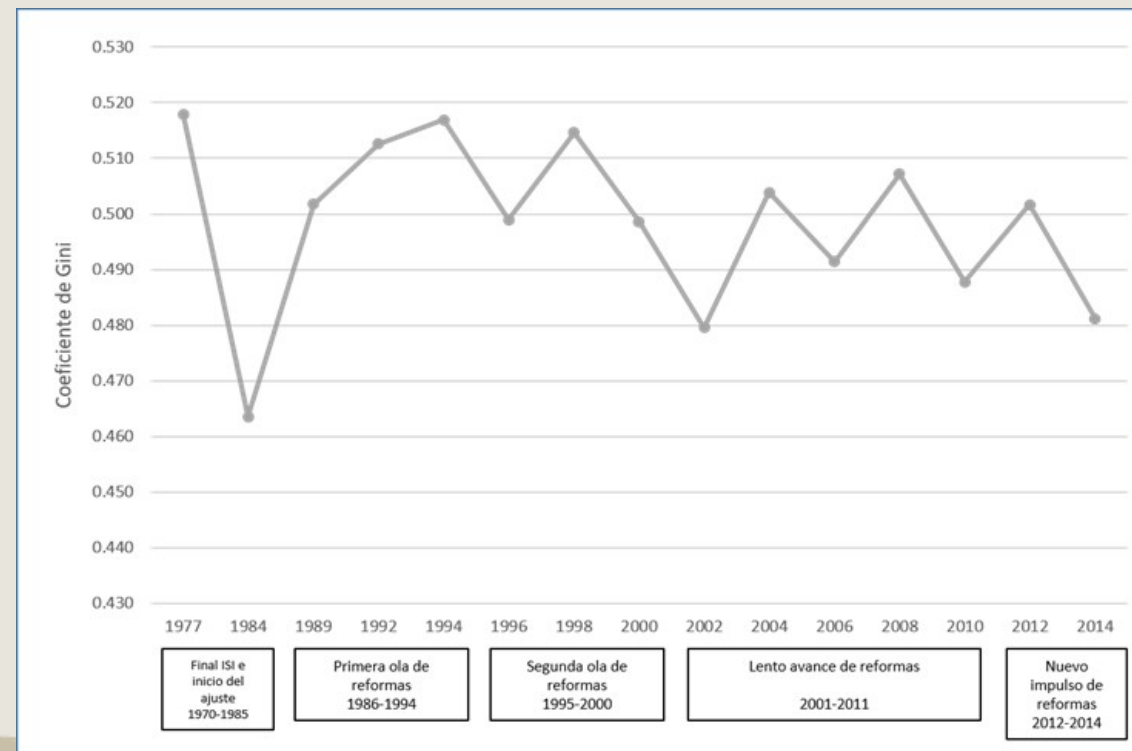



Dinámica económica y mercado de trabajo, 1995-2014

Tasas de ocupación, desocupación y subocupación. México, 1995-2014.

Porcentajes.

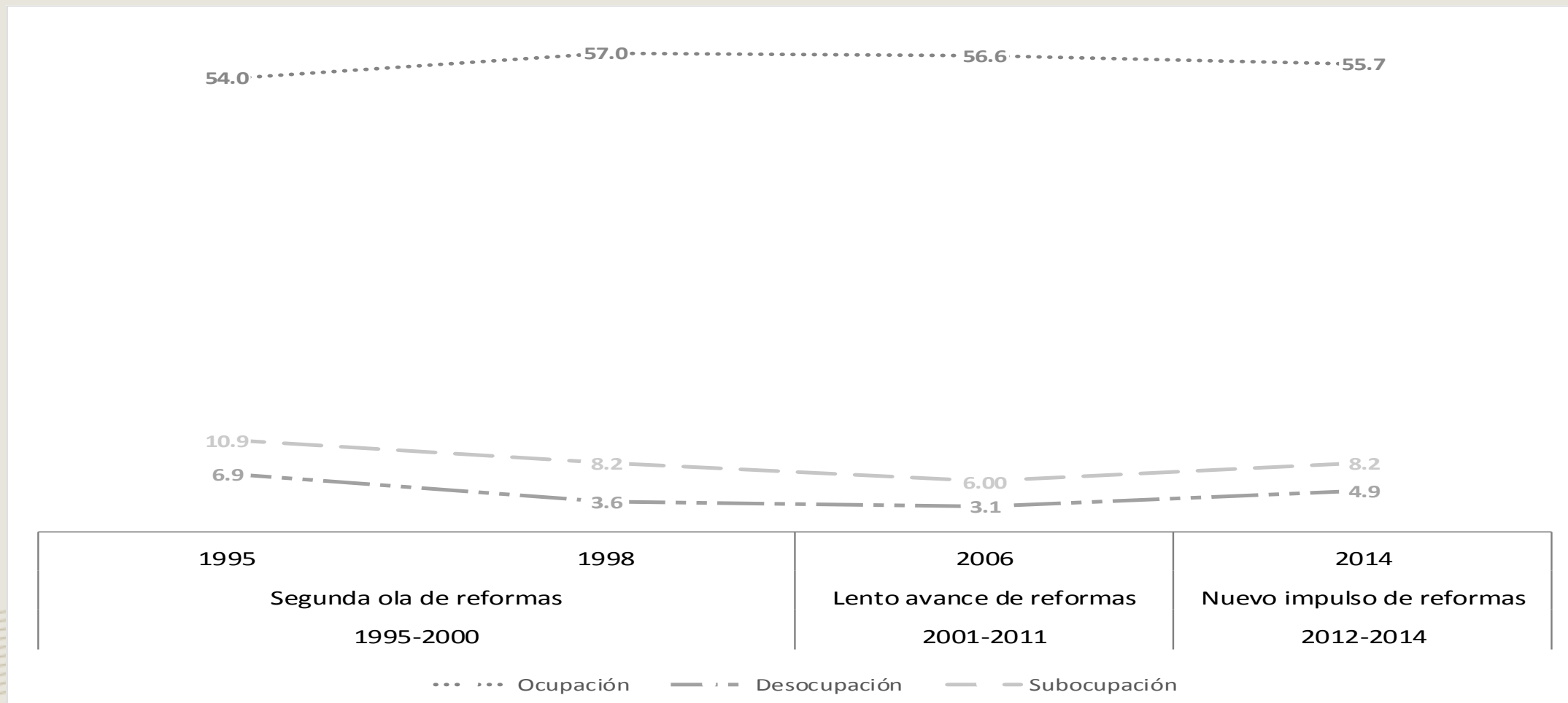



El funcionamiento sectorial

Distribución de los ocupados según posición sectorial económico-ocupacional. México, 1984-2014.

Porcentajes.

	Final de ISI e inicio de ajuste	Primera ola de reformas	Segunda ola de reformas	Lento avance de reformas	Nuevo impulso de reformas
	1984	1994	1998	2006	2014
SECTOR FORMAL PÚBLICO Y PRIVADO	36.1	42.2	41.0	43.1	47.2
No asalariados del sector formal	0.6	0.8	1.5	1.6	0.8
Asalariados del sector formal	35.6	41.4	39.5	41.5	46.3
SECTOR MICROINFORMAL	32.5	36.8	39.9	43.7	44.1
No asalariados del sector microinformal	16.8	20.3	21.1	22.4	19.1
Asalariados de microempresas	15.7	16.6	18.7	21.2	25.0
SECTOR AGRÍCOLA	31.3	21.0	19.1	13.2	8.8
Total	100.0	100.0	100.0	100.0	100.0





Describiendo a las categorías ocupacionales

Trabajadores por posición económico-ocupacional según características seleccionadas. México, 2014.
Porcentajes.

	% Jefes	% Varones	Edad (años)	Educación (años)	% Empleo regulado
SECTOR FORMAL PÚBLICO Y PRIVADO	48.3	64.8	36.6	11.3	71.5
No asalariados del sector formal	63.9	74.9	44.5	13.8	36.2
Asalariados del sector formal	48.0	64.7	36.5	11.3	72.2
SECTOR MICROINFORMAL	43.0	53.0	39.1	9.1	22.2
No asalariados del sector microinformal	47.9	37.0	44.8	8.8	24.1
Asalariados de microempresas	39.4	65.2	34.9	9.3	20.7
SECTOR AGRÍCOLA	66.3	76.6	47.0	7.1	10.9
Total	47.6	60.7	38.6	10.0	44.5



Cambios en la desigualdad del ingreso laboral

Promedio del ingreso horario de la ocupación principal y coeficiente de desigualdad de Gini. México, 1984-2014.

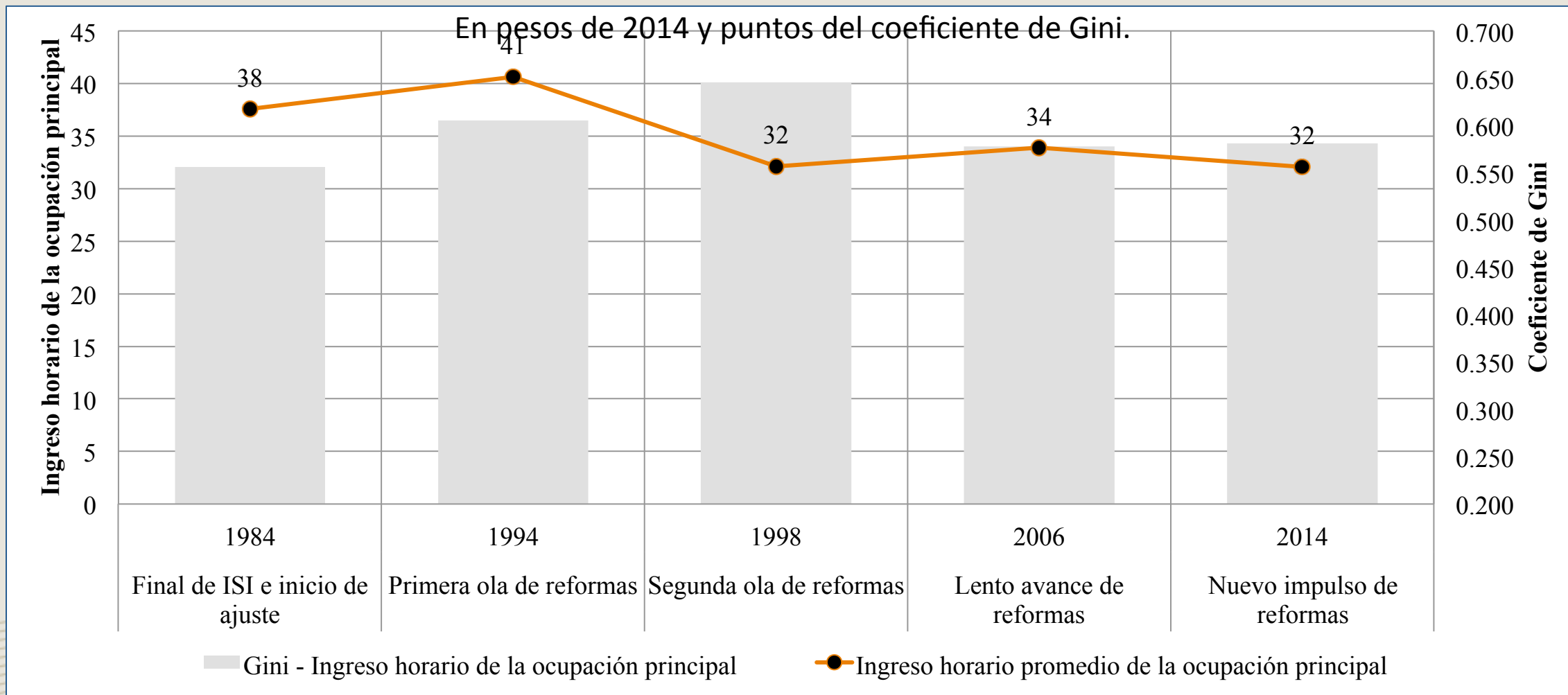

Brecha de ingreso de la ocupación principal según categoría económico-ocupacional. México, 1984-2014. (ingreso medio=1)

	Final de ISI e inicio de ajuste	Primera ola de reformas	Segunda ola de reformas	Lento avance de reformas	Nuevo impulso de reformas
	1984	1994	1998	2006	2014
SECTOR FORMAL PÚBLICO Y PRIVADO	1.43	1.52	1.60	1.53	1.53
No asalariados del sector formal	2.19	5.64	6.35	3.19	4.07
Asalariados del sector formal	1.41	1.44	1.43	1.46	1.49
SECTOR MICROINFORMAL	0.90	0.80	0.70	0.67	0.56
No asalariados del sector microinformal	1.02	0.92	0.87	0.75	0.60
Asalariados de microempresas	0.76	0.65	0.51	0.58	0.54
SECTOR AGRÍCOLA	0.62	0.31	0.33	0.37	0.33
Total	1.00	1.00	1.00	1.00	1.00



El perfil de los quintiles de ingreso, 1984-2014

Composición de los quintiles de ingreso horario según categoría económico-ocupacional. Porcentajes.

PRIMER QUINTIL DE INGRESO HORARIO

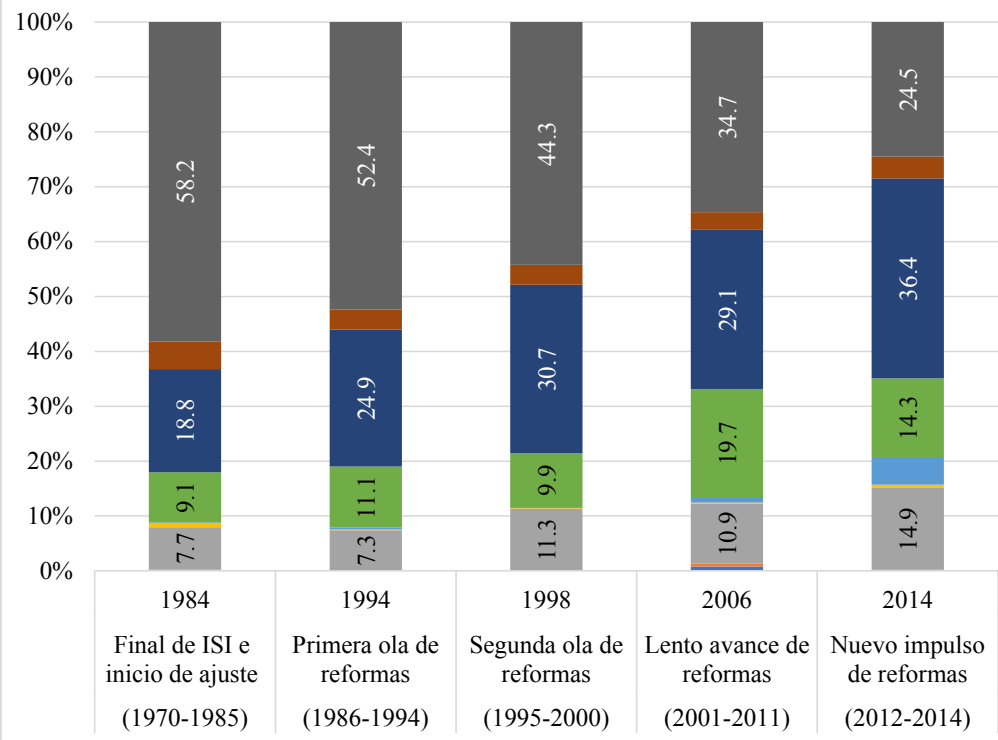

QUINTO QUINTIL DE INGRESO HORARIO

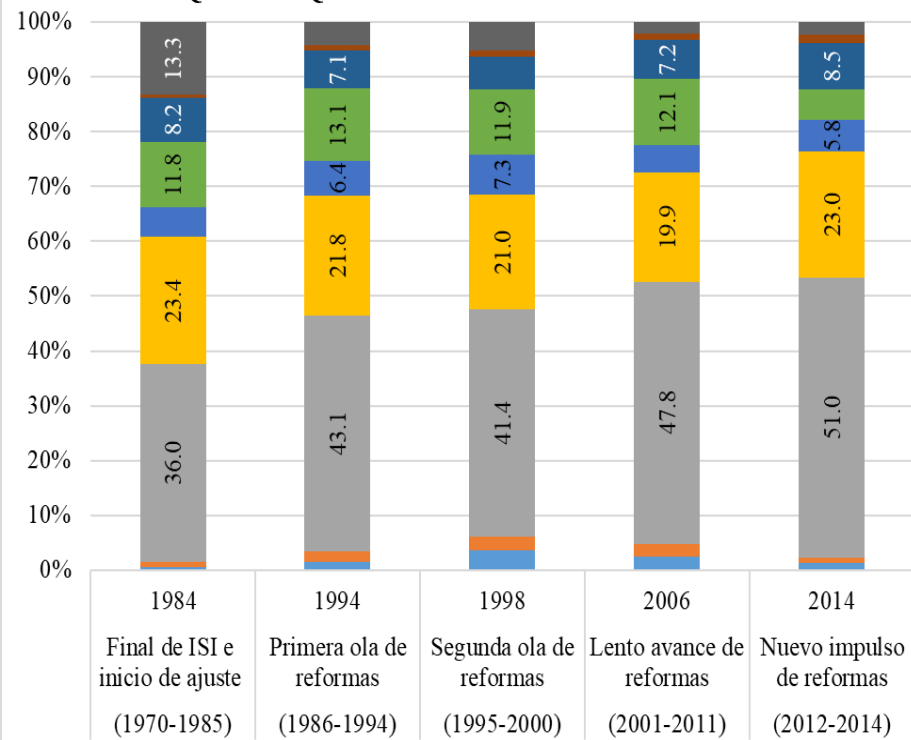

- Trabajadores Agrícolas
- Trabajadores del servicio domestico
- Asalariados de microempresas
- Trabajadores por cuenta propia no profesionales
- Patrones de microempresas
- Empleados del sector publico
- Asalariados del sector formal privado
- Profesionales independientes
- Patrones de establecimientos formales

Cara de mujer, baja escolaridad, baja protección social, bajos ingresos.

Cara de varón, jefe de hogar, con mayor escolaridad y altos ingresos.



El perfil de los quintiles de ingreso, 1984-2014

Composición de los quintiles de ingreso horario según categoría económico-ocupacional. Porcentajes.

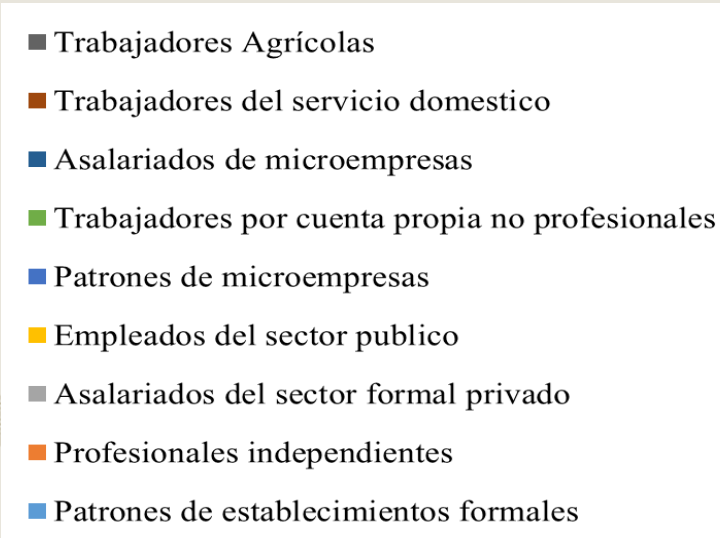
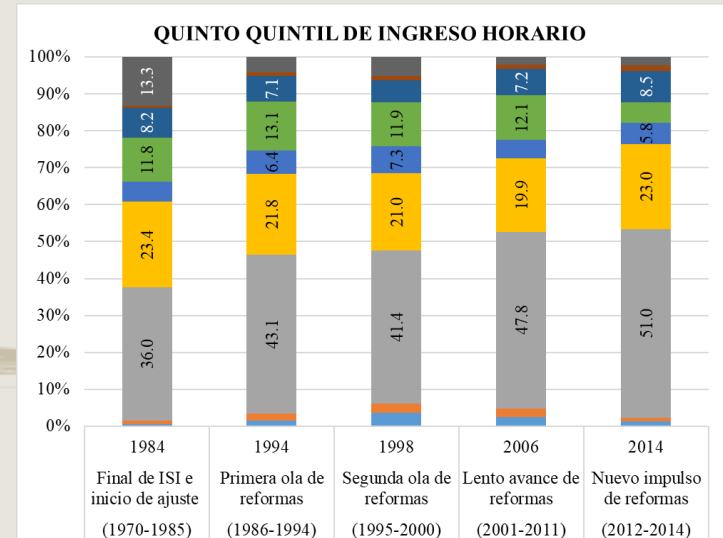
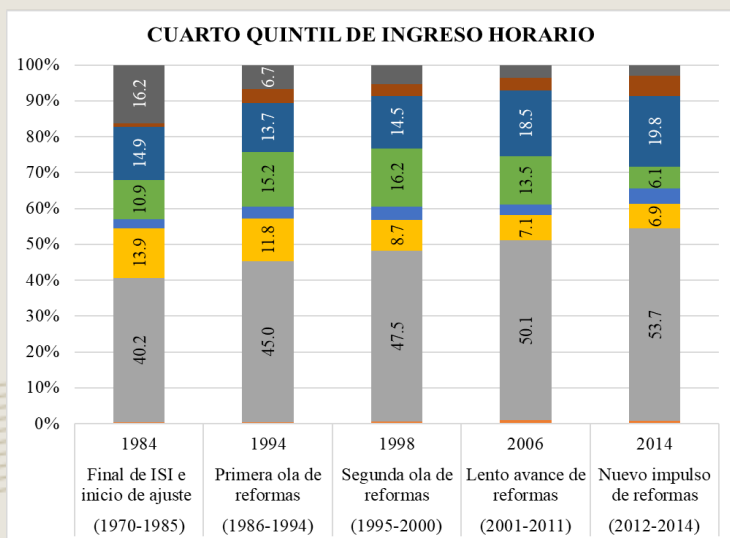
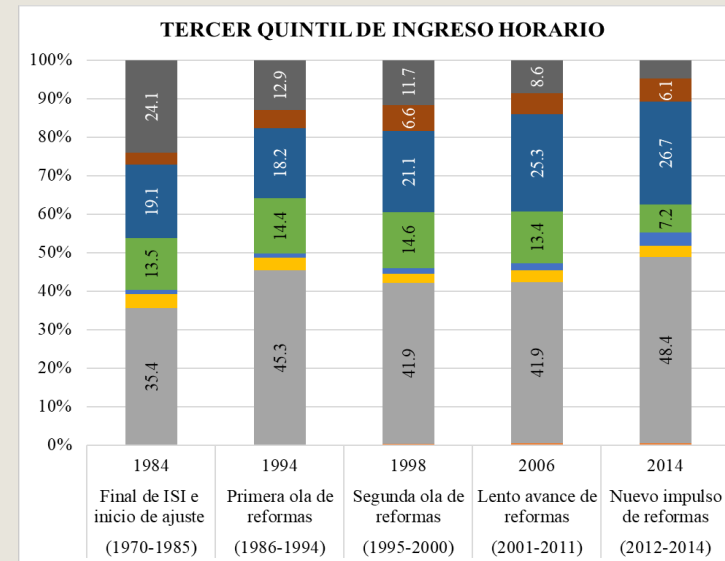
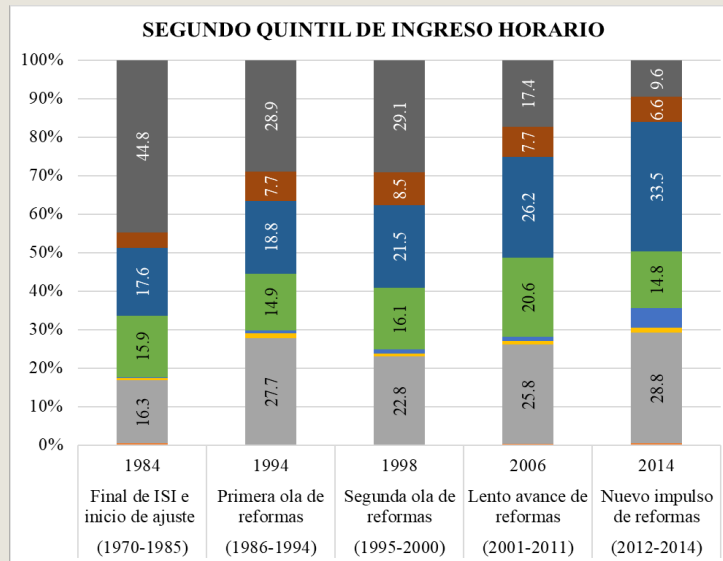
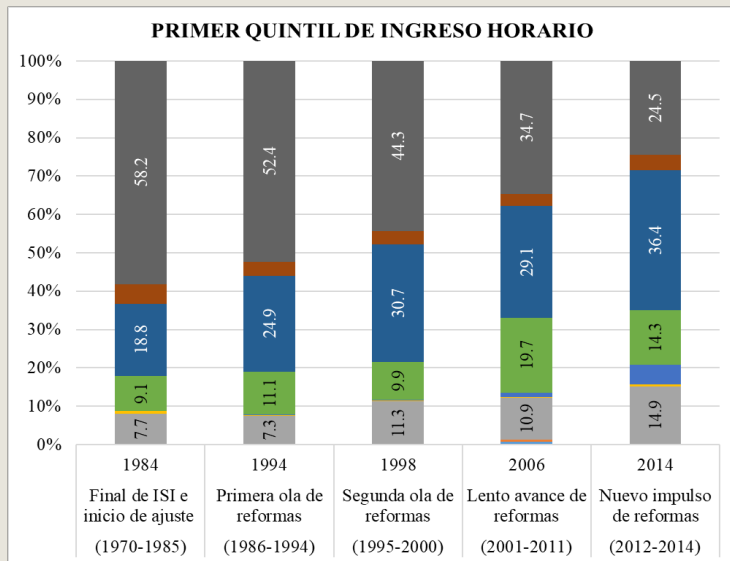

- La aplicación de políticas ortodoxas generó cambios en la estructura económico-ocupacional, que condujeron a una profundización de las desigualdades distributivas.
 - Se elevó el empleo en posiciones económico-ocupacionales del sector microinformal y formal ante la reducción del sector agrícola.
 - La estratificación económico-ocupacional se corresponde con los perfiles de la fuerza de trabajo que ocupa los puestos en las distintas categorías.
 - Se redujo el ingreso laboral promedio y se incrementó la desigualdad en la distribución de los ingresos laborales.
 - Se profundizaron las brechas de remuneraciones de los trabajadores según su posición económico-ocupacional.
 - Se generó un empobrecimiento del sector microinformal y del agrícola.